

[REDACTED]

# NEKILNOJAMOJO DAIKTO KADASTRINIŲ MATAVIMŲ BYLA

Tomas: **1**

Nekilnojamojo turto objektas: **Statinys (statiniai)**

Registro Nr.: **20/116153 (Statiniai)**

Adresas: **Kauno m. sav. Kauno m. Pramonės pr. 31**

Lapų skaičius: **56**



***SUDERINTA***

Valstybės įmonė Registrų centras

*Elektroniniu parašu pasirašė:* [REDACTED]

*Pareigos:* Kadastro ekspertė

*Laiko žyma:* 2025-09-03 12:40:37

Tomo Nr. 1  
Registro 20/116153

## BYLOS TOMO VIDAUS APYRAŠAS

Eil. Nr.	Dokumento pavadinimas	Dokumento		Lapų skaič.	Bylos lapų numeriai	Pastabos
		Nr.	Data			
1	Statinio planas "STATINIŲ IŠDĖSTYMO PLANAS"		2025-08-19	1	1	
2	PASTATO FOTONUOTRAUKOS 1F FORMA		2025-08-19	2	2-3	
3	Statinio planas "RŪSYS"		2025-08-19	1	4	
4	Statinio planas "PIRMAS AUKŠTAS"		2025-08-19	1	5	
5	Statinio planas "ANTRAS AUKŠTAS"		2025-08-19	1	6	
6	Statinio planas "TREČIAS AUKŠTAS"		2025-08-19	1	7	
7	Statinio planas "KETVIRTAS AUKŠTAS"		2025-08-19	1	8	
8	Statinio planas "PENKTAS AUKŠTAS"		2025-08-19	1	9	
9	Statinio planas "ŠEŠTAS AUKŠTAS"		2025-08-19	1	10	
10	Statinio planas "SEPTINTAS AUKŠTAS"		2025-08-19	1	11	
11	Statinio planas "ANTSTATAS"		2025-08-19	1	12	
12	PASTATO IR JO SUDETINIŲ DALIŲ KADASTRO DUOMENYS 1A FORMA		2025-08-19	10	13-22	
13	PASTATO IR JO SUDETINIŲ DALIŲ VERČIŲ NUSTATYMAS 2A FORMA		2025-08-19	2	23-24	
14	PASTATO PATALPŲ PLOTŲ EKSPLIKACIJA 3 FORMA		2025-08-19	26	25-50	
15	6A FORMA		2025-08-19	5	51-55	

Vidaus apyrašo lapų 55

Matininkė

STATINIŲ IŠDĖSTYMO PLANAS

M1:500

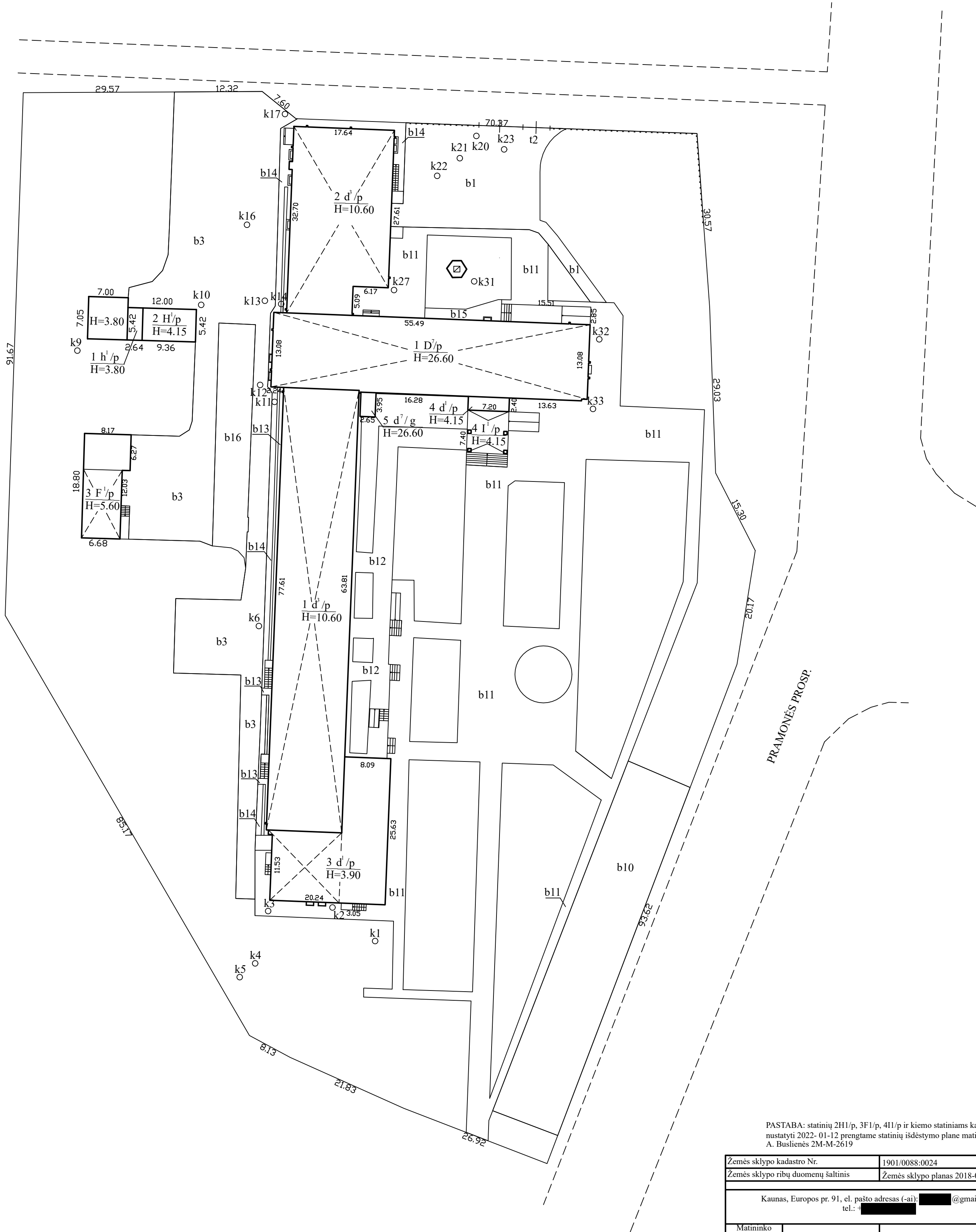

PASTABA: statinių 2H1/p, 3F1/p, 4I1/p ir kiemo statiniams kadastro duomenys nustatyti 2022-01-12 prengtame statinių išdėstymo plane matininkės. A. Buslienės 2M-M-2619

Žemės sklypo kadastro Nr.		1901/0088:0024
Žemės sklypo ribų duomenų šaltinis		Žemės sklypo planas 2018-05-02
Kaunas, Europos pr. 91, el. pašto adresas (-ai): [redacted]@gmail.com, tel.: + [redacted]		
Matininko kvalifikacijos pažymėjimo Nr.	Pareigos	Vardas ir pavardė
2M-M-2619	Matininkė	[redacted]
Adresas: Kauno m. sav. Kauno m. Pramonės pr. 31		
Kadastro duomenų nustatymo data		2025-08-19
Plano parengimo data		2025-08-19



1182712475

## ELEKTRONINIO DOKUMENTO METADUOMENYS

**I. Dokumento pavadinimas (antraštė)** Statinių išdėstymo planas

**II. Dokumento sudarytojas (-ai)**

[redacted] Kauno r. sav., Garliava, Budrių g. 17

**III. Dokumento registracijos data ir numeris** 2025-09-03 11:46:30, Nr. 1182712475

**IV. Pasirašymas**

**Parašo paskirtis:** pasirašymas

**Parašą sukūrusio asmens vardas, pavardė ir pareigos** [redacted]

**Sertifikatas išduotas:** [redacted]

**Parašo sukūrimo data ir laikas:** 2025-09-03 11:46:30

**Parašo formatas:** XAdES-BASELINE-T

**Laiko žymoje nurodytas laikas:** 2025-09-03 11:46:44

**Informacija apie sertifikavimo paslaugų teikėją:** EID-SK 2016

**Sertifikato galiojimo laikas** 2022-07-13 17:43:12 – 2027-07-12 23:59:59

**Parašo paskirtis:** suderinimas

**Parašą sukūrusio asmens vardas, pavardė ir pareigos** [redacted]

Kadastro ekspertė, Valstybės

įmonė Registru centras

**Sertifikatas išduotas:** [redacted]

**Parašo sukūrimo data ir laikas:** 2025-09-03 12:40:06

**Parašo formatas:** XAdES-BASELINE-T

**Laiko žymoje nurodytas laikas:** 2025-09-03 12:40:07

**Informacija apie sertifikavimo paslaugų teikėją:** RCSC IssuingCA

**Sertifikato galiojimo laikas** 2024-06-19 11:50:25 – 2026-05-25 17:30:43

**V. Pagrindinio dokumento priedų skaičius** – 2

**VI. Pagrindinio dokumento pridedamų dokumentų skaičius** – 0

**VII. Pridedami dokumentai:** nėra priedų

**VIII. Dokumento specifikacijos identifikavimo žymuo** ADOC-V1.0

**IX. Programinės įrangos, kuria naudojantis sudarytas elektroninis dokumentas, pavadinimas**  
RC-DSS

**X. Elektroninio dokumento grupė** BeDOC

**XI. Informacija apie elektroninio (-ių) parašo (-ų) tikrinimą (tikrinimo data)**

Visi dokumente esantys elektroniniai parašai galioja (2025-09-03 13:08:24)

**XII. Papildomi metaduomenys**

Nuorašą suformavo [redacted] 2025-09-03 13:08:24 RC-DSS



Matininkas(-ė) [redacted] kvalifikacijos pažymėjimo Nr. 2M-M-2619, Europos pr. 91 LT-46334 Kaunas, el. pašto adresas (-ai): [redacted]@gmail.com, tel.: [redacted]

**PASTATO FOTONUOTRAUKOS**

<b>Adresas</b>	Kauno m. sav. Kauno m. Pramonės pr. 31		
<b>Paskirties grupė</b>	Visuomeninių		
<b>Paskirtis</b>	Gydymo		
<b>Pavadinimas</b>	Poliklinika		
<b>Žymėjimas plane</b>	1D7/p		
<b>Kadastro duomenų nustatymo data</b>	2025-08-19	<b>Unikalus numeris</b>	1997-3016-5018





Matininkė

2025-09-01 12:23:06



Lapas 2 iš 2

## ELEKTRONINIO DOKUMENTO METADUOMENYS

**I. Dokumento pavadinimas (antraštė)** Statinio nuotraukos 1F forma

**II. Dokumento sudarytojas (-ai)**

██████████, Kauno r. sav., Garliava, Budrių g. 17

**III. Dokumento registracijos data ir numeris** 2025-09-01 12:23:06, Nr. 1182621625

**IV. Pasirašymas**

**Parašo paskirtis:** pasirašymas

**Parašą sukūrusio asmens vardas, pavardė ir pareigos** ██████████

**Sertifikatas išduotas:** ██████████

**Parašo sukūrimo data ir laikas:** 2025-09-01 12:23:06

**Parašo formatas:** XAdES-BASELINE-T

**Laiko žymoje nurodytas laikas:** 2025-09-01 12:23:22

**Informacija apie sertifikavimo paslaugų teikėją:** EID-SK 2016

**Sertifikato galiojimo laikas** 2022-07-13 17:43:12 – 2027-07-12 23:59:59

**Parašo paskirtis:** suderinimas

**Parašą sukūrusio asmens vardas, pavardė ir pareigos** ██████████, Kadastro ekspertė, Valstybės įmonė Registrų centras

**Sertifikatas išduotas:** ██████████

**Parašo sukūrimo data ir laikas:** 2025-09-03 12:40:08

**Parašo formatas:** XAdES-BASELINE-T

**Laiko žymoje nurodytas laikas:** 2025-09-03 12:40:10

**Informacija apie sertifikavimo paslaugų teikėją:** RCSC IssuingCA

**Sertifikato galiojimo laikas** 2024-06-19 11:50:25 – 2026-05-25 17:30:43

**V. Pagrindinio dokumento priedų skaičius** – 3

**VI. Pagrindinio dokumento pridedamų dokumentų skaičius** – 0

**VII. Pridedami dokumentai:** nėra priedų

**VIII. Dokumento specifikacijos identifikavimo žymuo** ADOC-V1.0

**IX. Programinės įrangos, kuria naudojantis sudarytas elektroninis dokumentas, pavadinimas**  
RC-DSS

**X. Elektroninio dokumento grupė** BeDOC

**XI. Informacija apie elektroninio (-ių) parašo (-ų) tikrinimą (tikrinimo data)**

Visi dokumente esantys elektroniniai parašai galioja (2025-09-03 13:09:14)

**XII. Papildomi metaduomenys**

Nuorašą suformavo ██████████, 2025-09-03 13:09:14 RC-DSS



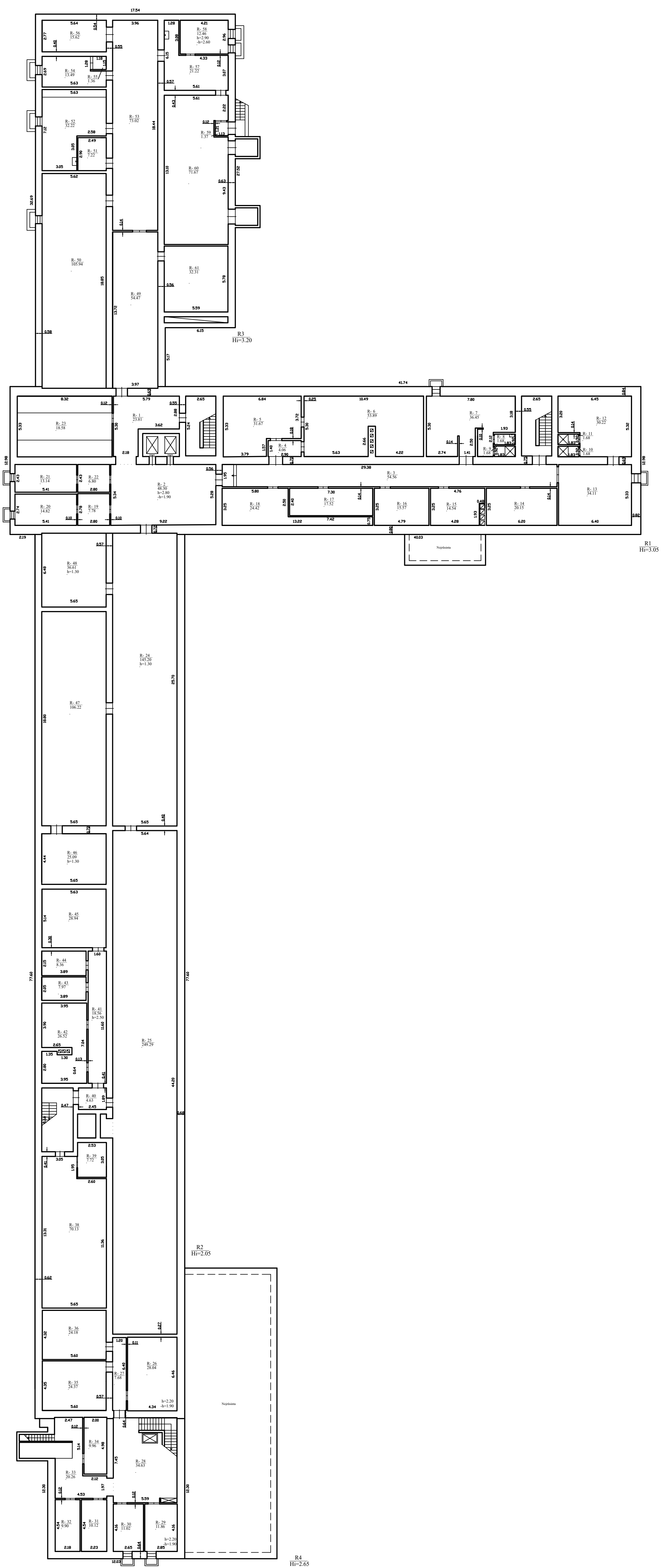

Europos pr. 91 LT-46334 Kaunas, el. pašto adresas (-ai) [redacted] tel.: [redacted]		
Matininko kvalifikacijos pažymėjimo Nr.	Pareigos	Vardas ir pavardė
2M-M-2619	Matininkė	[redacted]
Adresas: Kauno m. sav. Kauno m. Pramonės pr. 31		
Pastato žymėjimas plane	11D7/p	
Kadastro duomenų nustatymo data	2025-08-19	
Plano parengimo data	2025-08-19	
Mastelis	1:200	

## ELEKTRONINIO DOKUMENTO METADUOMENYS

**I. Dokumento pavadinimas (antraštė)** Rūsio (pusrūsio) planas

**II. Dokumento sudarytojas (-ai)**

██████████, Kauno r. sav., Garliava, Budrių g. 17

**III. Dokumento registracijos data ir numeris** 2025-09-01 12:22:02, Nr. 1182621856

**IV. Pasirašymas**

**Parašo paskirtis:** pasirašymas

**Parašą sukūrusio asmens vardas, pavardė ir pareigos** ██████████

**Sertifikatas išduotas:** ██████████

**Parašo sukūrimo data ir laikas:** 2025-09-01 12:22:02

**Parašo formatas:** XAdES-BASELINE-T

**Laiko žymoje nurodytas laikas:** 2025-09-01 12:22:16

**Informacija apie sertifikavimo paslaugų teikėją:** EID-SK 2016

**Sertifikato galiojimo laikas** 2022-07-13 17:43:12 – 2027-07-12 23:59:59

**Parašo paskirtis:** suderinimas

**Parašą sukūrusio asmens vardas, pavardė ir pareigos** ██████████ Kadastro ekspertė, Valstybės įmonė Registrų centras

**Sertifikatas išduotas:** ██████████

**Parašo sukūrimo data ir laikas:** 2025-09-03 12:40:17

**Parašo formatas:** XAdES-BASELINE-T

**Laiko žymoje nurodytas laikas:** 2025-09-03 12:40:18

**Informacija apie sertifikavimo paslaugų teikėją:** RCSC IssuingCA

**Sertifikato galiojimo laikas** 2024-06-19 11:50:25 – 2026-05-25 17:30:43

**V. Pagrindinio dokumento priedų skaičius** – 1

**VI. Pagrindinio dokumento pridedamų dokumentų skaičius** – 0

**VII. Pridedami dokumentai:** nėra priedų

**VIII. Dokumento specifikacijos identifikavimo žymuo** ADOC-V1.0

**IX. Programinės įrangos, kuria naudojantis sudarytas elektroninis dokumentas, pavadinimas**  
RC-DSS

**X. Elektroninio dokumento grupė** BeDOC

**XI. Informacija apie elektroninio (-ių) parašo (-ų) tikrinimą (tikrinimo data)**

Visi dokumente esantys elektroniniai parašai galioja (2025-09-03 13:11:13)

**XII. Papildomi metaduomenys**

Nuorašą suformavo ██████████, 2025-09-03 13:11:13 RC-DSS

## PIRMAS AUKŠTAS

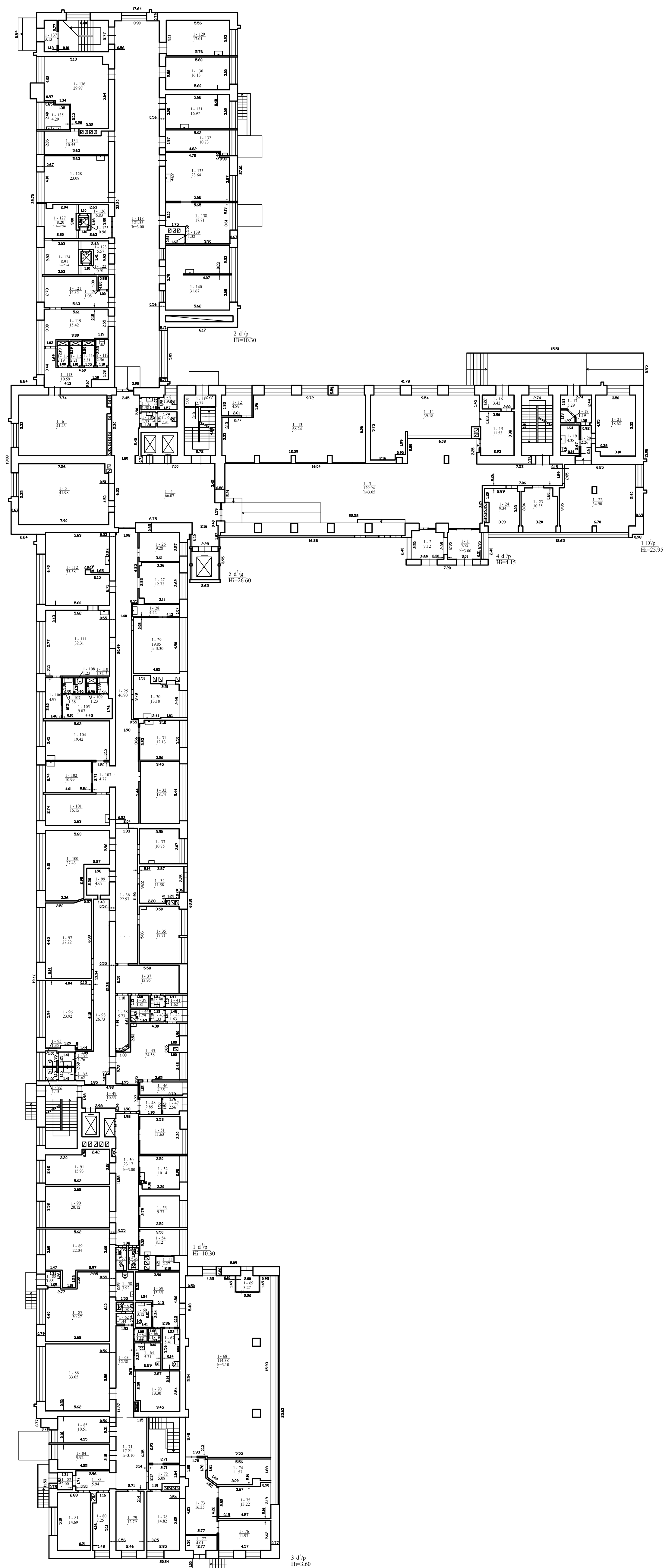

1182622789

Europos pr. 91 LT-46334 Kaunas, el. pašta adresas (ai) [redacted] tel.: + [redacted]		
Matninko kvalifikacijos pažymėjimo Nr.	Pareigos	Vardas ir pavardė
2M-M-2619	Matninkė	[redacted]
Adresas:Kauno m. sav. Kauno m. Pramonės pr. 31		
Pastato žymėjimas plane	1D77/p	
Kadastro duomenų nustatymo data	2025-08-19	
Plano parengimo data	2025-08-19	
Mastelis	1:200	

## ELEKTRONINIO DOKUMENTO METADUOMENYS

**I. Dokumento pavadinimas (antraštė)** Pirmo aukšto planas

**II. Dokumento sudarytojas (-ai)**

██████████, Kauno r. sav., Garliava, Budrių g. 17

**III. Dokumento registracijos data ir numeris** 2025-09-01 12:22:18, Nr. 1182622789

**IV. Pasirašymas**

**Parašo paskirtis:** pasirašymas

**Parašą sukūrusio asmens vardas, pavardė ir pareigos** ██████████

**Sertifikatas išduotas:** ██████████

**Parašo sukūrimo data ir laikas:** 2025-09-01 12:22:18

**Parašo formatas:** XAdES-BASELINE-T

**Laiko žymoje nurodytas laikas:** 2025-09-01 12:22:32

**Informacija apie sertifikavimo paslaugų teikėją:** EID-SK 2016

**Sertifikato galiojimo laikas** 2022-07-13 17:43:12 – 2027-07-12 23:59:59

**Parašo paskirtis:** suderinimas

**Parašą sukūrusio asmens vardas, pavardė ir pareigos** ██████████, Kadastro ekspertė, Valstybės įmonė Registrų centras

**Sertifikatas išduotas:** ██████████

**Parašo sukūrimo data ir laikas:** 2025-09-03 12:40:20

**Parašo formatas:** XAdES-BASELINE-T

**Laiko žymoje nurodytas laikas:** 2025-09-03 12:40:22

**Informacija apie sertifikavimo paslaugų teikėją:** RCSC IssuingCA

**Sertifikato galiojimo laikas** 2024-06-19 11:50:25 – 2026-05-25 17:30:43

**V. Pagrindinio dokumento priedų skaičius** – 1

**VI. Pagrindinio dokumento pridedamų dokumentų skaičius** – 0

**VII. Pridedami dokumentai:** nėra priedų

**VIII. Dokumento specifikacijos identifikavimo žymuo** ADOC-V1.0

**IX. Programinės įrangos, kuria naudojantis sudarytas elektroninis dokumentas, pavadinimas**  
RC-DSS

**X. Elektroninio dokumento grupė** BeDOC

**XI. Informacija apie elektroninio (-ių) parašo (-ų) tikrinimą (tikrinimo data)**

Visi dokumente esantys elektroniniai parašai galioja (2025-09-03 13:11:21)

**XII. Papildomi metaduomenys**

Nuorašą suformavo ██████████, 2025-09-03 13:11:21 RC-DSS

## ANTRAS AUKŠTAS

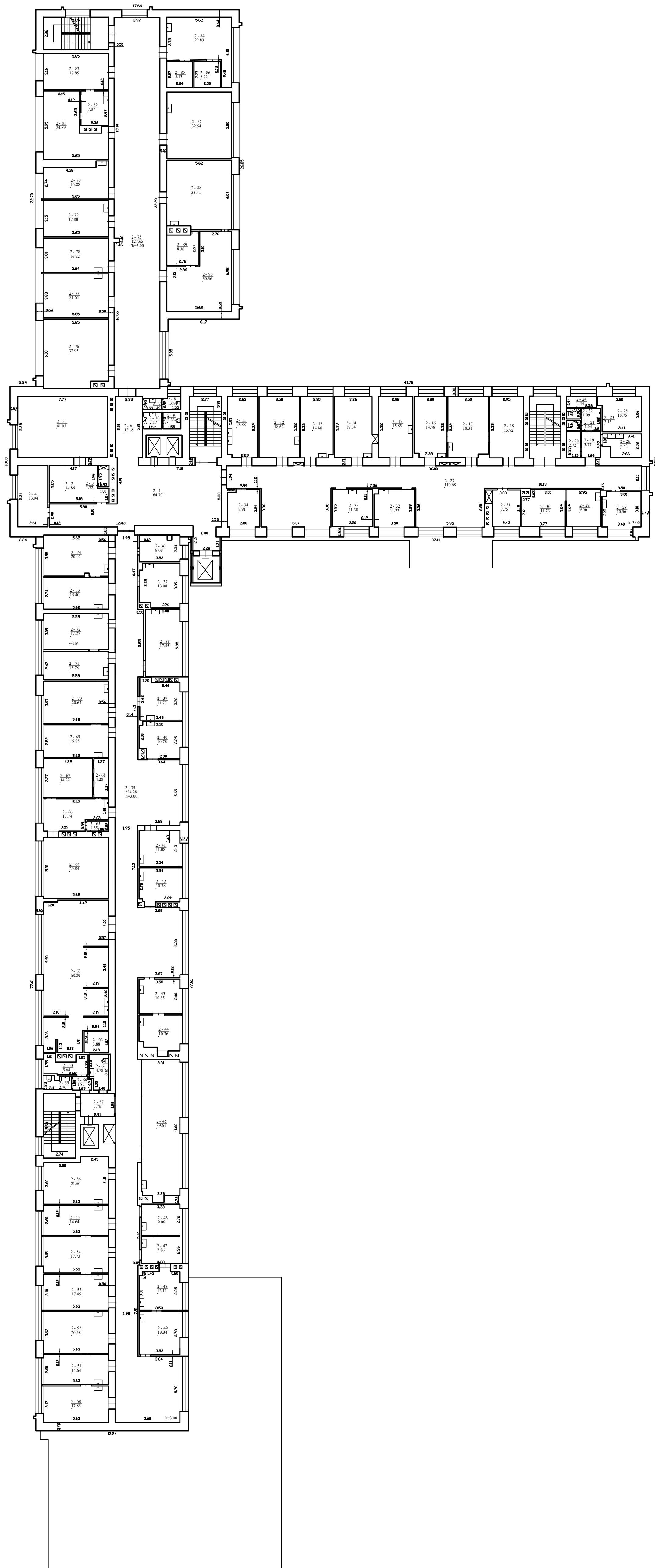

Europos pr. 91 LT-46334 Kaunas, el. pašto adresas (-ai): [redacted] tel.: [redacted]		
Matiminko kvalifikacijos pažymėjimo Nr.	Pareigos	Vardas ir pavardė
2M-M-2619	Matiminkė	[redacted]
Adresas: Kauno m. sav. Kauno m. Pramonės pr. 31		
Pastato žymėjimas plane	1D7P	
Kadastro duomenų nustatymo data	2025-08-19	
Plano parengimo data	2025-08-19	
Mastelis	1:200	



1182621892



## ELEKTRONINIO DOKUMENTO METADUOMENYS

**I. Dokumento pavadinimas (antraštė)** Antro aukšto planas

**II. Dokumento sudarytojas (-ai)**

██████████, Kauno r. sav., Garliava, Budrių g. 17

**III. Dokumento registracijos data ir numeris** 2025-09-01 12:22:34, Nr. 1182621892

**IV. Pasirašymas**

**Parašo paskirtis:** pasirašymas

**Parašą sukūrusio asmens vardas, pavardė ir pareigos** ██████████

**Sertifikatas išduotas:** ██████████

**Parašo sukūrimo data ir laikas:** 2025-09-01 12:22:34

**Parašo formatas:** XAdES-BASELINE-T

**Laiko žymoje nurodytas laikas:** 2025-09-01 12:22:49

**Informacija apie sertifikavimo paslaugų teikėją:** EID-SK 2016

**Sertifikato galiojimo laikas** 2022-07-13 17:43:12 – 2027-07-12 23:59:59

**Parašo paskirtis:** suderinimas

**Parašą sukūrusio asmens vardas, pavardė ir pareigos** ██████████, Kadastro ekspertė, Valstybės įmonė Registrų centras

**Sertifikatas išduotas:** ██████████

**Parašo sukūrimo data ir laikas:** 2025-09-03 12:40:22

**Parašo formatas:** XAdES-BASELINE-T

**Laiko žymoje nurodytas laikas:** 2025-09-03 12:40:23

**Informacija apie sertifikavimo paslaugų teikėją:** RCSC IssuingCA

**Sertifikato galiojimo laikas** 2024-06-19 11:50:25 – 2026-05-25 17:30:43

**V. Pagrindinio dokumento priedų skaičius** – 1

**VI. Pagrindinio dokumento pridedamų dokumentų skaičius** – 0

**VII. Pridedami dokumentai:** nėra priedų

**VIII. Dokumento specifikacijos identifikavimo žymuo** ADOC-V1.0

**IX. Programinės įrangos, kuria naudojantis sudarytas elektroninis dokumentas, pavadinimas**  
RC-DSS

**X. Elektroninio dokumento grupė** BeDOC

**XI. Informacija apie elektroninio (-ių) parašo (-ų) tikrinimą (tikrinimo data)**

Visi dokumente esantys elektroniniai parašai galioja (2025-09-03 13:11:30)

**XII. Papildomi metaduomenys**

Nuorašą suformavo ██████████, 2025-09-03 13:11:30 RC-DSS

TREČIAS AUKŠTAS

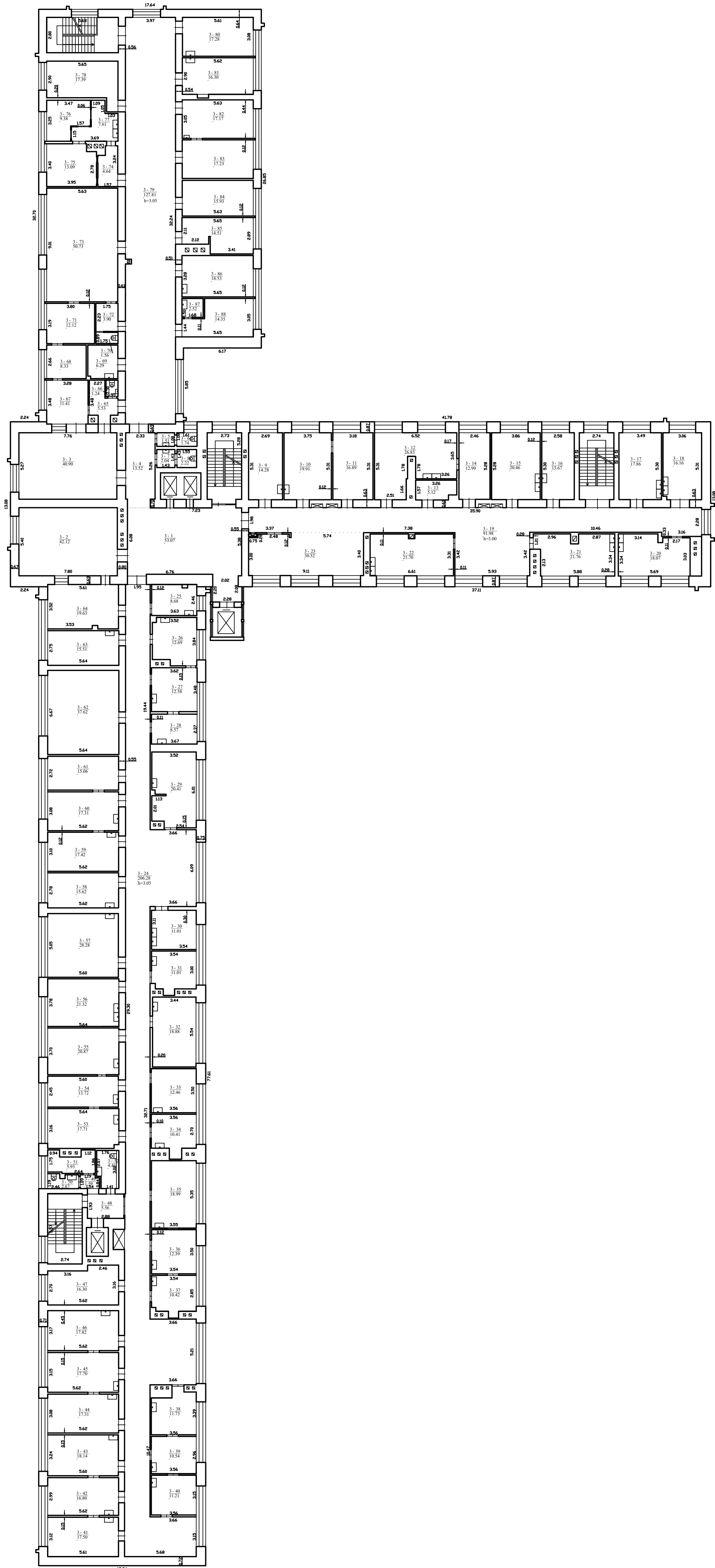

Europos pr. 91 LT-46334 Kaunas, el. pašto adresas (-ai) [redacted] tel.: [redacted]		
Matininko kvalifikacijos pažymėjimo Nr. 2M-M-2619	Pareigos Matininkė	Vardas ir pavardė [redacted]
Adresas: Kauno m. sav. Kauno m. Pramonės pr. 31		
Pastato žymėjimas plane	1D7/p	
Kadastro duomenų nustatymo data	2025-08-19	
Plano parengimo data	2025-08-19	
Mastelis	1:200	



1182502871

## ELEKTRONINIO DOKUMENTO METADUOMENYS

**I. Dokumento pavadinimas (antraštė)** Trečio aukšto planas

**II. Dokumento sudarytojas (-ai)**

██████████, Kauno r. sav., Garliava, Budrių g. 17

**III. Dokumento registracijos data ir numeris** 2025-08-27 11:26:26, Nr. 1182502871

**IV. Pasirašymas**

**Parašo paskirtis:** pasirašymas

**Parašą sukūrusio asmens vardas, pavardė ir pareigos** ██████████

**Sertifikatas išduotas:** ██████████

**Parašo sukūrimo data ir laikas:** 2025-08-27 11:26:26

**Parašo formatas:** XAdES-BASELINE-T

**Laiko žymoje nurodytas laikas:** 2025-08-27 11:26:41

**Informacija apie sertifikavimo paslaugų teikėją:** EID-SK 2016

**Sertifikato galiojimo laikas** 2022-07-13 17:43:12 – 2027-07-12 23:59:59

**Parašo paskirtis:** suderinimas

**Parašą sukūrusio asmens vardas, pavardė ir pareigos** ██████████ Kadastro ekspertė, Valstybės įmonė Registrų centras

**Sertifikatas išduotas:** ██████████

**Parašo sukūrimo data ir laikas:** 2025-09-03 12:40:24

**Parašo formatas:** XAdES-BASELINE-T

**Laiko žymoje nurodytas laikas:** 2025-09-03 12:40:25

**Informacija apie sertifikavimo paslaugų teikėją:** RCSC IssuingCA

**Sertifikato galiojimo laikas** 2024-06-19 11:50:25 – 2026-05-25 17:30:43

**V. Pagrindinio dokumento priedų skaičius** – 1

**VI. Pagrindinio dokumento pridedamų dokumentų skaičius** – 0

**VII. Pridedami dokumentai:** nėra priedų

**VIII. Dokumento specifikacijos identifikavimo žymuo** ADOC-V1.0

**IX. Programinės įrangos, kuria naudojantis sudarytas elektroninis dokumentas, pavadinimas**  
RC-DSS

**X. Elektroninio dokumento grupė** BeDOC

**XI. Informacija apie elektroninio (-ių) parašo (-ų) tikrinimą (tikrinimo data)**

Visi dokumente esantys elektroniniai parašai galioja (2025-09-03 13:11:37)

**XII. Papildomi metaduomenys**

Nuorašą suformavo ██████████, 2025-09-03 13:11:37 RC-DSS

## KETVIRTAS AUKŠTAS

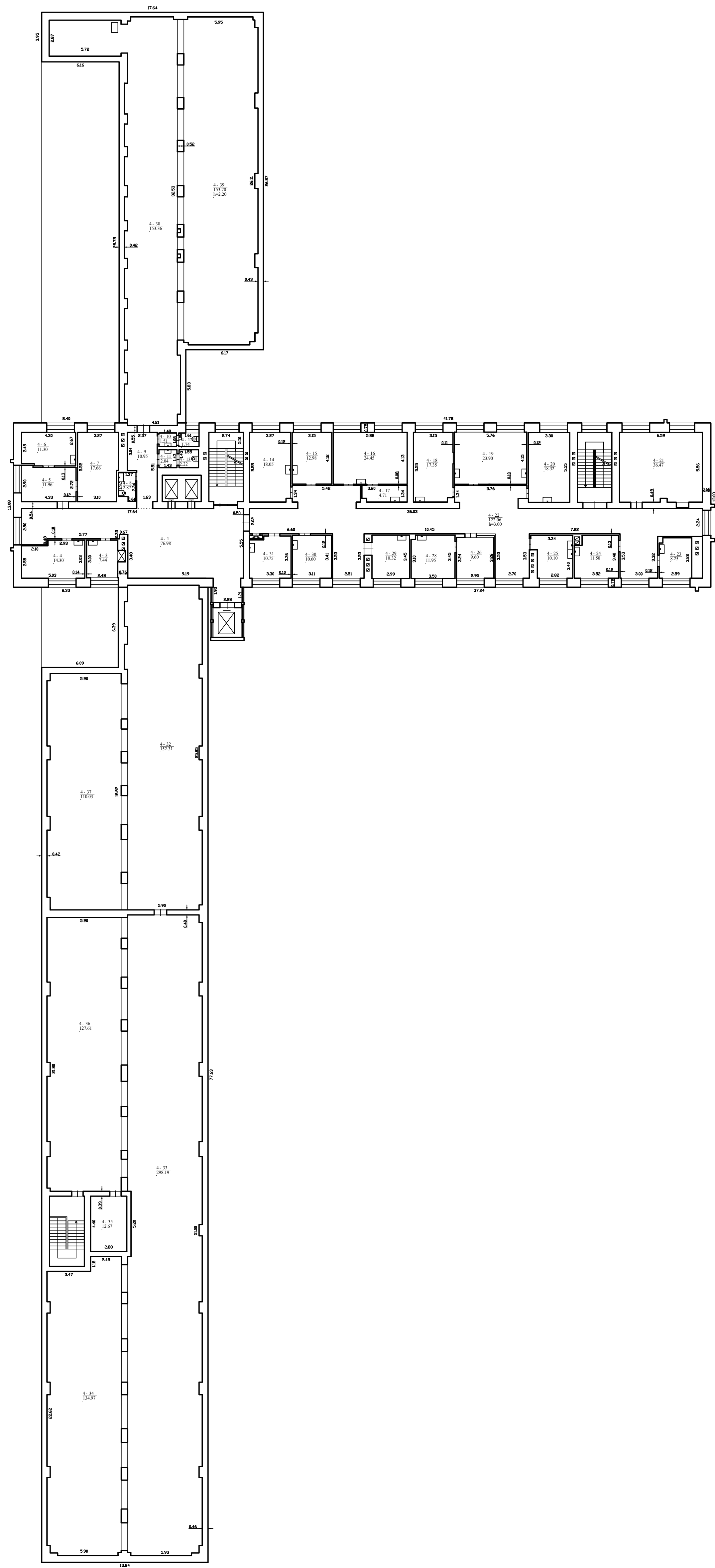

Europos pr. 91 LT-46334 Kaunas, el. pašto adresas (-ai) [redacted] tel.: + [redacted]		
Matininko kvalifikacijos pažymėjimo Nr.	Pareigos	Vardas ir pavardė
2M-M-2619	Matininkė	[redacted]
Adresas-Kauno m. sav. Kauno m. Pramonės pr. 31		
Pastato žymėjimas plane	1D7/p	
Kadastro duomenų nustatymo data	2023-08-19	
Plano parengimo data	2023-08-19	
Mastelis	1:200	



1182504294

## ELEKTRONINIO DOKUMENTO METADUOMENYS

**I. Dokumento pavadinimas (antraštė)** Ketvirtas aukšto planas

**II. Dokumento sudarytojas (-ai)**

██████████, Kauno r. sav., Garliava, Budrių g. 17

**III. Dokumento registracijos data ir numeris** 2025-08-27 11:26:42, Nr. 1182504294

**IV. Pasirašymas**

**Parašo paskirtis:** pasirašymas

**Parašą sukūrusio asmens vardas, pavardė ir pareigos** ██████████

**Sertifikatas išduotas:** ██████████

**Parašo sukūrimo data ir laikas:** 2025-08-27 11:26:42

**Parašo formatas:** XAdES-BASELINE-T

**Laiko žymoje nurodytas laikas:** 2025-08-27 11:27:09

**Informacija apie sertifikavimo paslaugų teikėją:** EID-SK 2016

**Sertifikato galiojimo laikas** 2022-07-13 17:43:12 – 2027-07-12 23:59:59

**Parašo paskirtis:** suderinimas

**Parašą sukūrusio asmens vardas, pavardė ir pareigos** ██████████, Kadastro ekspertė, Valstybės įmonė Registrų centras

**Sertifikatas išduotas:** ██████████

**Parašo sukūrimo data ir laikas:** 2025-09-03 12:40:27

**Parašo formatas:** XAdES-BASELINE-T

**Laiko žymoje nurodytas laikas:** 2025-09-03 12:40:28

**Informacija apie sertifikavimo paslaugų teikėją:** RCSC IssuingCA

**Sertifikato galiojimo laikas** 2024-06-19 11:50:25 – 2026-05-25 17:30:43

**V. Pagrindinio dokumento priedų skaičius** – 1

**VI. Pagrindinio dokumento pridedamų dokumentų skaičius** – 0

**VII. Pridedami dokumentai:** nėra priedų

**VIII. Dokumento specifikacijos identifikavimo žymuo** ADOC-V1.0

**IX. Programinės įrangos, kuria naudojantis sudarytas elektroninis dokumentas, pavadinimas**  
RC-DSS

**X. Elektroninio dokumento grupė** BeDOC

**XI. Informacija apie elektroninio (-ių) parašo (-ų) tikrinimą (tikrinimo data)**

Visi dokumente esantys elektroniniai parašai galioja (2025-09-03 13:11:46)

**XII. Papildomi metaduomenys**

Nuorašą suformavo ██████████, 2025-09-03 13:11:46 RC-DSS

Architectural floor plan of the fifth floor (PENKTAS AUKŠTAS). The plan shows a complex layout of rooms, corridors, and structural elements. Key features include:

- Rooms and Dimensions:** Numerous rooms are labeled with numbers and dimensions. Examples include:
  - Room 5-5: 23.65
  - Room 5-6: 17.27
  - Room 5-7: 1.45
  - Room 5-8: 1.57
  - Room 5-9: 12.50
  - Room 5-10: 2.04
  - Room 5-11: 1.75
  - Room 5-12: 2.15
  - Room 5-13: 1.96
  - Room 5-14: 4.52
  - Room 5-15: 11.36
  - Room 5-16: 12.05
  - Room 5-17: 12.85
  - Room 5-18: 10.89
  - Room 5-19: 7.01
  - Room 5-20: 17.11
  - Room 5-21: 11.65
  - Room 5-22: 11.56
  - Room 5-23: 18.22
  - Room 5-24: 14.68
  - Room 5-25: 20.66
  - Room 5-26: 146.57 (h=2.20)
  - Room 5-27: 7.71
  - Room 5-28: 11.54
  - Room 5-29: 10.25
  - Room 5-30: 9.81
  - Room 5-31: 10.81
  - Room 5-32: 9.65
  - Room 5-1: 65.51
  - Room 5-2: 10.54
  - Room 5-3: 10.64
  - Room 5-4: 11.87
- Corridors and Staircases:** The plan shows a network of corridors and two staircase areas. Dimensions for corridors and staircases are provided, such as 0.12, 0.14, 0.15, 0.21, 0.27, 0.39, 0.52, 0.53, 0.54, 0.56, 0.71, 0.73, 0.94, 0.95, 1.15, 1.30, 1.34, 1.35, 1.38, 1.42, 1.43, 1.45, 1.56, 1.65, 1.75, 1.93, 1.96, 2.02, 2.15, 2.28, 2.30, 2.47, 2.50, 2.52, 2.58, 2.74, 2.80, 2.82, 2.94, 2.95, 2.98, 3.00, 3.02, 3.06, 3.13, 3.15, 3.22, 3.28, 3.30, 3.34, 3.37, 3.40, 3.43, 3.46, 3.51, 3.52, 3.55, 3.73, 3.80, 3.90, 4.08, 4.10, 4.13, 4.44, 4.50, 4.59, 4.70, 4.75, 4.80, 4.85, 4.90, 4.95, 5.00, 5.05, 5.10, 5.15, 5.20, 5.25, 5.30, 5.35, 5.40, 5.45, 5.50, 5.55, 5.60, 5.65, 5.70, 5.75, 5.80, 5.85, 5.90, 5.95, 6.00, 6.05, 6.10, 6.15, 6.20, 6.25, 6.30, 6.35, 6.40, 6.45, 6.50, 6.55, 6.60, 6.65, 6.70, 6.75, 6.80, 6.85, 6.90, 6.95, 7.00, 7.05, 7.10, 7.15, 7.20, 7.25, 7.30, 7.35, 7.40, 7.45, 7.50, 7.55, 7.60, 7.65, 7.70, 7.75, 7.80, 7.85, 7.90, 7.95, 8.00, 8.05, 8.10, 8.15, 8.20, 8.25, 8.30, 8.35, 8.40, 8.45, 8.50, 8.55, 8.60, 8.65, 8.70, 8.75, 8.80, 8.85, 8.90, 8.95, 9.00, 9.05, 9.10, 9.15, 9.20, 9.25, 9.30, 9.35, 9.40, 9.45, 9.50, 9.55, 9.60, 9.65, 9.70, 9.75, 9.80, 9.85, 9.90, 9.95, 10.00, 10.05, 10.10, 10.15, 10.20, 10.25, 10.30, 10.35, 10.40, 10.45, 10.50, 10.55, 10.60, 10.65, 10.70, 10.75, 10.80, 10.85, 10.90, 10.95, 11.00, 11.05, 11.10, 11.15, 11.20, 11.25, 11.30, 11.35, 11.40, 11.45, 11.50, 11.55, 11.60, 11.65, 11.70, 11.75, 11.80, 11.85, 11.90, 11.95, 12.00, 12.05, 12.10, 12.15, 12.20, 12.25, 12.30, 12.35, 12.40, 12.45, 12.50, 12.55, 12.60, 12.65, 12.70, 12.75, 12.80, 12.85, 12.90, 12.95, 13.00, 13.05, 13.10, 13.15, 13.20, 13.25, 13.30, 13.35, 13.40, 13.45, 13.50, 13.55, 13.60, 13.65, 13.70, 13.75, 13.80, 13.85, 13.90, 13.95, 14.00, 14.05, 14.10, 14.15, 14.20, 14.25, 14.30, 14.35, 14.40, 14.45, 14.50, 14.55, 14.60, 14.65, 14.70, 14.75, 14.80, 14.85, 14.90, 14.95, 15.00, 15.05, 15.10, 15.15, 15.20, 15.25, 15.30, 15.35, 15.40, 15.45, 15.50, 15.55, 15.60, 15.65, 15.70, 15.75, 15.80, 15.85, 15.90, 15.95, 16.00, 16.05, 16.10, 16.15, 16.20, 16.25, 16.30, 16.35, 16.40, 16.45, 16.50, 16.55, 16.60, 16.65, 16.70, 16.75, 16.80, 16.85, 16.90, 16.95, 17.00, 17.05, 17.10, 17.15, 17.20, 17.25, 17.30, 17.35, 17.40, 17.45, 17.50, 17.55, 17.60, 17.65, 17.70, 17.75, 17.80, 17.85, 17.90, 17.95, 18.00, 18.05, 18.10, 18.15, 18.20, 18.25, 18.30, 18.35, 18.40, 18.45, 18.50, 18.55, 18.60, 18.65, 18.70, 18.75, 18.80, 18.85, 18.90, 18.95, 19.00, 19.05, 19.10, 19.15, 19.20, 19.25, 19.30, 19.35, 19.40, 19.45, 19.50, 19.55, 19.60, 19.65, 19.70, 19.75, 19.80, 19.85, 19.90, 19.95, 20.00, 20.05, 20.10, 20.15, 20.20, 20.25, 20.30, 20.35, 20.40, 20.45, 20.50, 20.55, 20.60, 20.65, 20.70, 20.75, 20.80, 20.85, 20.90, 20.95, 21.00, 21.05, 21.10, 21.15, 21.20, 21.25, 21.30, 21.35, 21.40, 21.45, 21.50, 21.55, 21.60, 21.65, 21.70, 21.75, 21.80, 21.85, 21.90, 21.95, 22.00, 22.05, 22.10, 22.15, 22.20, 22.25, 22.30, 22.35, 22.40, 22.45, 22.50, 22.55, 22.60, 22.65, 22.70, 22.75, 22.80, 22.85, 22.90, 22.95, 23.00, 23.05, 23.10, 23.15, 23.20, 23.25, 23.30, 23.35, 23.40, 23.45, 23.50, 23.55, 23.60, 23.65, 23.70, 23.75, 23.80, 23.85, 23.90, 23.95, 24.00, 24.05, 24.10, 24.15, 24.20, 24.25, 24.30, 24.35, 24.40, 24.45, 24.50, 24.55, 24.60, 24.65, 24.70, 24.75, 24.80, 24.85, 24.90, 24.95, 25.00, 25.05, 25.10, 25.15, 25.20, 25.25, 25.30, 25.35, 25.40, 25.45, 25.50, 25.55, 25.60, 25.65, 25.70, 25.75, 25.80, 25.85, 25.90, 25.95, 26.00, 26.05, 26.10, 26.15, 26.20, 26.25, 26.30, 26.35, 26.40, 26.45, 26

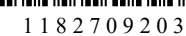

Europos pr. 91 LT-46334 Kaunas, el. pašto adresas (-ai): [redacted] tel.: + [redacted]	
Matininko kvalifikacijos pažymėjimo Nr.	Pareigos
2M-M-2619	Matininkė
Adresas: Kauno m. sav. Kauno m. Pramonės pr. 31	
Pastato žymėjimas plane	1D7/p
Kadastro duomenų nustatymo data	2025-08-19
Plano parengimo data	2025-08-19
Mastelis	1:100

## ELEKTRONINIO DOKUMENTO METADUOMENYS

**I. Dokumento pavadinimas (antraštė)** Penkto aukšto planas

**II. Dokumento sudarytojas (-ai)**

██████████, Kauno r. sav., Garliava, Budrių g. 17

**III. Dokumento registracijos data ir numeris** 2025-09-03 10:50:49, Nr. 1182709203

**IV. Pasirašymas**

**Parašo paskirtis:** pasirašymas

**Parašą sukūrusio asmens vardas, pavardė ir pareigos** ██████████

**Sertifikatas išduotas:** ██████████

**Parašo sukūrimo data ir laikas:** 2025-09-03 10:50:49

**Parašo formatas:** XAdES-BASELINE-T

**Laiko žymoje nurodytas laikas:** 2025-09-03 10:51:04

**Informacija apie sertifikavimo paslaugų teikėją:** EID-SK 2016

**Sertifikato galiojimo laikas** 2022-07-13 17:43:12 – 2027-07-12 23:59:59

**Parašo paskirtis:** suderinimas

**Parašą sukūrusio asmens vardas, pavardė ir pareigos** ██████████, Kadastro ekspertė, Valstybės įmonė Registru centras

**Sertifikatas išduotas:** ██████████

**Parašo sukūrimo data ir laikas:** 2025-09-03 12:40:28

**Parašo formatas:** XAdES-BASELINE-T

**Laiko žymoje nurodytas laikas:** 2025-09-03 12:40:29

**Informacija apie sertifikavimo paslaugų teikėją:** RCSC IssuingCA

**Sertifikato galiojimo laikas** 2024-06-19 11:50:25 – 2026-05-25 17:30:43

**V. Pagrindinio dokumento priedų skaičius** – 1

**VI. Pagrindinio dokumento pridedamų dokumentų skaičius** – 0

**VII. Pridedami dokumentai:** nėra priedų

**VIII. Dokumento specifikacijos identifikavimo žymuo** ADOC-V1.0

**IX. Programinės įrangos, kuria naudojantis sudarytas elektroninis dokumentas, pavadinimas**  
RC-DSS

**X. Elektroninio dokumento grupė** BeDOC

**XI. Informacija apie elektroninio (-ių) parašo (-ų) tikrinimą (tikrinimo data)**

Visi dokumente esantys elektroniniai parašai galioja (2025-09-03 13:11:53)

**XII. Papildomi metaduomenys**

Nuorašą suformavo ██████████, 2025-09-03 13:11:53 RC-DSS

ŠEŠTAS AUKŠTAS



1182504982

Europos pr. 91 LT-46334 Kaunas, el. pašto adresas (-ai): [REDACTED] tel.: + [REDACTED]		
Matininko kvalifikacijos pažymėjimo Nr. 2M-M-2619	Pareigos Matininkė	Vardas ir pavardė [REDACTED]
Adresas:Kauno m. sav. Kauno m. Pramonės pr. 31		
Pastato žymėjimas plane	1D7/p	
Kadastro duomenų nustatymo data	2025-08-19	
Plano parengimo data	2025-08-19	
Mastelis	1:100	



## ELEKTRONINIO DOKUMENTO METADUOMENYS

**I. Dokumento pavadinimas (antraštė)** Šešto aukšto planas

**II. Dokumento sudarytojas (-ai)**

██████████, Kauno r. sav., Garliava, Budrių g. 17

**III. Dokumento registracijos data ir numeris** 2025-08-27 11:27:27, Nr. 1182504982

**IV. Pasirašymas**

**Parašo paskirtis:** pasirašymas

**Parašą sukūrusio asmens vardas, pavardė ir pareigos** ██████████

**Sertifikatas išduotas:** ██████████

**Parašo sukūrimo data ir laikas:** 2025-08-27 11:27:27

**Parašo formatas:** XAdES-BASELINE-T

**Laiko žymoje nurodytas laikas:** 2025-08-27 11:27:41

**Informacija apie sertifikavimo paslaugų teikėją:** EID-SK 2016

**Sertifikato galiojimo laikas** 2022-07-13 17:43:12 – 2027-07-12 23:59:59

**Parašo paskirtis:** suderinimas

**Parašą sukūrusio asmens vardas, pavardė ir pareigos** ██████████ Kadastro ekspertė, Valstybės įmonė Registrų centras

**Sertifikatas išduotas:** ██████████

**Parašo sukūrimo data ir laikas:** 2025-09-03 12:40:30

**Parašo formatas:** XAdES-BASELINE-T

**Laiko žymoje nurodytas laikas:** 2025-09-03 12:40:31

**Informacija apie sertifikavimo paslaugų teikėją:** RCSC IssuingCA

**Sertifikato galiojimo laikas** 2024-06-19 11:50:25 – 2026-05-25 17:30:43

**V. Pagrindinio dokumento priedų skaičius** – 1

**VI. Pagrindinio dokumento pridedamų dokumentų skaičius** – 0

**VII. Pridedami dokumentai:** nėra priedų

**VIII. Dokumento specifikacijos identifikavimo žymuo** ADOC-V1.0

**IX. Programinės įrangos, kuria naudojantis sudarytas elektroninis dokumentas, pavadinimas**  
RC-DSS

**X. Elektroninio dokumento grupė** BeDOC

**XI. Informacija apie elektroninio (-ių) parašo (-ų) tikrinimą (tikrinimo data)**

Visi dokumente esantys elektroniniai parašai galioja (2025-09-03 13:12:06)

**XII. Papildomi metaduomenys**

Nuorašą suformavo ██████████, 2025-09-03 13:12:06 RC-DSS

SEPTINTAS AUKŠTAS

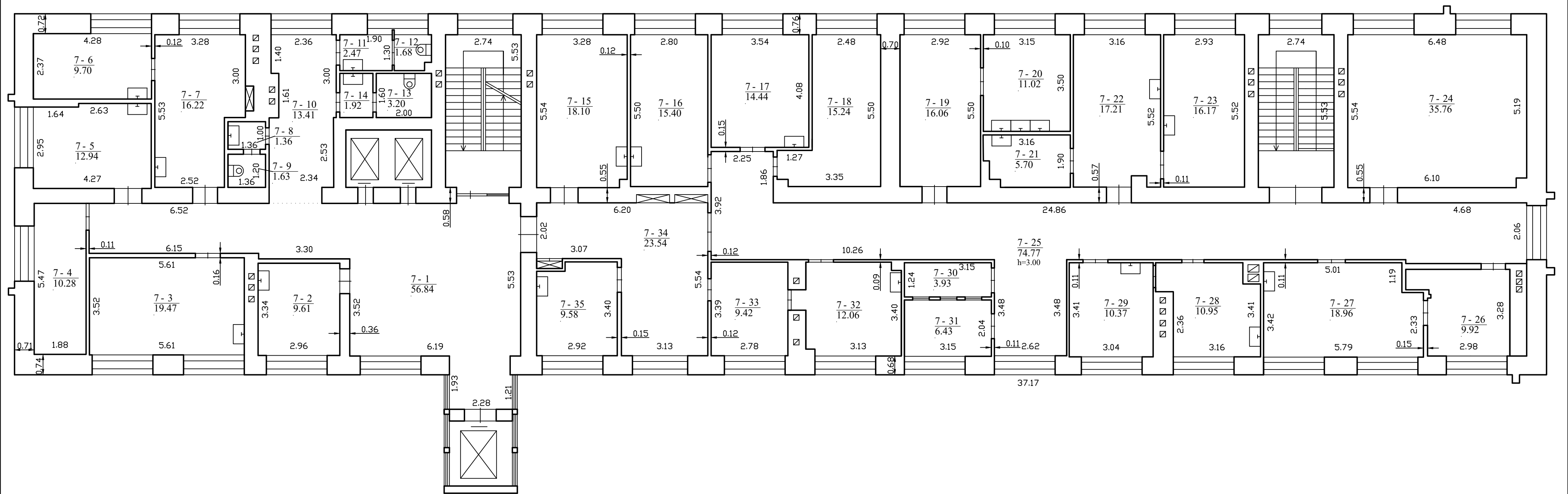

1182505066

Europos pr. 91 LT-46334 Kaunas, el. pašto adresas (-ai): [REDACTED] tel.: [REDACTED]		
Matininko kvalifikacijos pažymėjimo Nr. 2M-M-2619	Pareigos Matininkė	Vardas ir pavardė [REDACTED]
Adresas:Kauno m. sav. Kauno m. Pramonės pr. 31		
Pastato žymėjimas plane	1D7/p	
Kadastro duomenų nustatymo data	2025-08-19	
Plano parengimo data	2025-08-19	
Mastelis	1:100	

## ELEKTRONINIO DOKUMENTO METADUOMENYS

**I. Dokumento pavadinimas (antraštė)** Septinto aukšto planas

**II. Dokumento sudarytojas (-ai)**

██████████, Kauno r. sav., Garliava, Budrių g. 17

**III. Dokumento registracijos data ir numeris** 2025-08-27 11:27:43, Nr. 1182505066

**IV. Pasirašymas**

**Parašo paskirtis:** pasirašymas

**Parašą sukūrusio asmens vardas, pavardė ir pareigos** ██████████

**Sertifikatas išduotas:** ██████████

**Parašo sukūrimo data ir laikas:** 2025-08-27 11:27:43

**Parašo formatas:** XAdES-BASELINE-T

**Laiko žymoje nurodytas laikas:** 2025-08-27 11:27:58

**Informacija apie sertifikavimo paslaugų teikėją:** EID-SK 2016

**Sertifikato galiojimo laikas** 2022-07-13 17:43:12 – 2027-07-12 23:59:59

**Parašo paskirtis:** suderinimas

**Parašą sukūrusio asmens vardas, pavardė ir pareigos** ██████████, Kadastro ekspertė, Valstybės įmonė Registrų centras

**Sertifikatas išduotas:** ██████████

**Parašo sukūrimo data ir laikas:** 2025-09-03 12:40:32

**Parašo formatas:** XAdES-BASELINE-T

**Laiko žymoje nurodytas laikas:** 2025-09-03 12:40:33

**Informacija apie sertifikavimo paslaugų teikėją:** RCSC IssuingCA

**Sertifikato galiojimo laikas** 2024-06-19 11:50:25 – 2026-05-25 17:30:43

**V. Pagrindinio dokumento priedų skaičius** – 1

**VI. Pagrindinio dokumento pridedamų dokumentų skaičius** – 0

**VII. Pridedami dokumentai:** nėra priedų

**VIII. Dokumento specifikacijos identifikavimo žymuo** ADOC-V1.0

**IX. Programinės įrangos, kuria naudojantis sudarytas elektroninis dokumentas, pavadinimas**  
RC-DSS

**X. Elektroninio dokumento grupė** BeDOC

**XI. Informacija apie elektroninio (-ių) parašo (-ų) tikrinimą (tikrinimo data)**

Visi dokumente esantys elektroniniai parašai galioja (2025-09-03 13:12:16)

**XII. Papildomi metaduomenys**

Nuorašą suformavo ██████████, 2025-09-03 13:12:16 RC-DSS

TECHNINIS AUKŠTAS

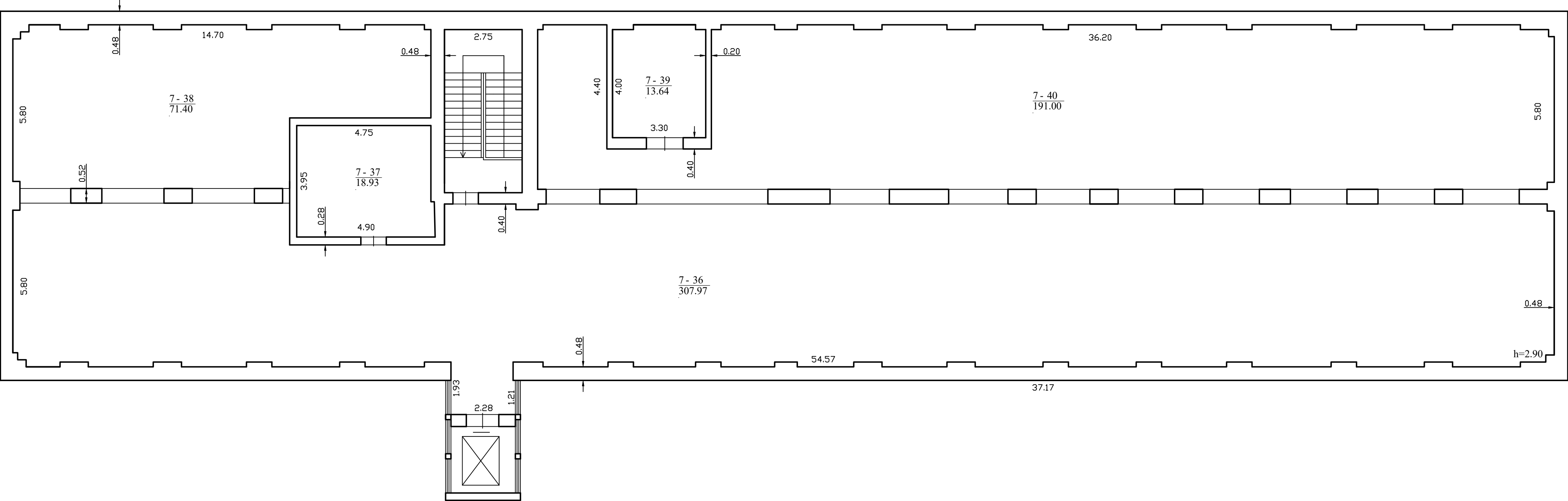

1182709447

Europos pr. 91 LT-46334 Kaunas, el. pašto adresas (-ai): [redacted] tel.: + [redacted]		
Matininko kvalifikacijos pažymėjimo Nr. 2M-M-2619	Pareigos Matininkė	Vardas ir pavardė [redacted]
Adresas:Kauno m. sav. Kauno m. Pramonės pr. 31		
Pastato žymėjimas plane	1D7/p	
Kadastro duomenų nustatymo data	2025-08-19	
Plano parengimo data	2025-08-19	
Mastelis	1:100	

## ELEKTRONINIO DOKUMENTO METADUOMENYS

**I. Dokumento pavadinimas (antraštė)** Techninio aukšto planas

**II. Dokumento sudarytojas (-ai)**

██████████, Kauno r. sav., Garliava, Budrių g. 17

**III. Dokumento registracijos data ir numeris** 2025-09-03 10:51:05, Nr. 1182709447

**IV. Pasirašymas**

**Parašo paskirtis:** pasirašymas

**Parašą sukūrusio asmens vardas, pavardė ir pareigos** ██████████

**Sertifikatas išduotas:** ██████████

**Parašo sukūrimo data ir laikas:** 2025-09-03 10:51:05

**Parašo formatas:** XAdES-BASELINE-T

**Laiko žymoje nurodytas laikas:** 2025-09-03 10:51:20

**Informacija apie sertifikavimo paslaugų teikėją:** EID-SK 2016

**Sertifikato galiojimo laikas** 2022-07-13 17:43:12 – 2027-07-12 23:59:59

**Parašo paskirtis:** suderinimas

**Parašą sukūrusio asmens vardas, pavardė ir pareigos** ██████████, Kadastro ekspertė, Valstybės įmonė Registrų centras

**Sertifikatas išduotas:** ██████████

**Parašo sukūrimo data ir laikas:** 2025-09-03 12:40:34

**Parašo formatas:** XAdES-BASELINE-T

**Laiko žymoje nurodytas laikas:** 2025-09-03 12:40:35

**Informacija apie sertifikavimo paslaugų teikėją:** RCSC IssuingCA

**Sertifikato galiojimo laikas** 2024-06-19 11:50:25 – 2026-05-25 17:30:43

**V. Pagrindinio dokumento priedų skaičius** – 1

**VI. Pagrindinio dokumento pridedamų dokumentų skaičius** – 0

**VII. Pridedami dokumentai:** nėra priedų

**VIII. Dokumento specifikacijos identifikavimo žymuo** ADOC-V1.0

**IX. Programinės įrangos, kuria naudojantis sudarytas elektroninis dokumentas, pavadinimas**  
RC-DSS

**X. Elektroninio dokumento grupė** BeDOC

**XI. Informacija apie elektroninio (-ių) parašo (-ų) tikrinimą (tikrinimo data)**

Visi dokumente esantys elektroniniai parašai galioja (2025-09-03 13:12:26)

**XII. Papildomi metaduomenys**

Nuorašą suformavo ██████████, 2025-09-03 13:12:26 RC-DSS

Matininkas(-ė) [redacted], kvalifikacijos pažymėjimo Nr. 2M-M-2619, Europos pr. 91 LT-46334 Kaunas, el. pašto adresas (-ai): [redacted]@gmail.com, tel.: +[redacted]

## PASTATO IR JO SUDĖTINIŲ DALIŲ KADASTRO DUOMENYS

## Pastato kadastro duomenys

Adresas Kauno m. sav. Kauno m. Pramonės pr. 31  
Paskirties grupė Visuomeninių  
Paskirtis Gydyimo  
Pavadinimas Poliklinika  
Žymėjimas plane 1D7/p  
Kadastro duomenų nustatymo data 2025-08-19 Žemės sklypo kadastro Nr. 1901/0088:24  
Statybos būklė Unikalus numeris 1997-3016-5018

Statinio kategorija:	Ypatingasis	Pamatai:	Betonas
Paskirties grupių požymis:	Monofunkcinis	Sienos:	Plytos
Statybos pradžios metai:	1973	Perdanga:	Gelžbetonis
Statybos pabaigos metai:	1973	Stogo konstrukcija:	Plokščiasis
Rekonstravimo pradžios metai:	2009	Stogo danga:	Bitumas
Rekonstravimo pabaigos metai:	2014	Išorės apdaila:	Tinkas, dažai
Kap. remonto pradžios metai:		Pertvaros:	Plytos
Kap. remonto pabaigos metai:		Grindys:	Linoleumas
Atnaujinimo (modernizavimo) pradžios metai:		Langai:	Plastikiniai
Atnaujinimo (modernizavimo) pabaigos metai:		Durys:	Medinės
Papr. remonto pradžios metai:	2017	Vidaus apdaila:	Dažai
Papr. remonto pabaigos metai:	2025	Šildymas:	Bendr. centr. šild. sist.
Kultūros paveldo objekto tvarkomųjų statybos darbų ir/ar tvarkybos darbų pradžios metai:		Vandentiekis:	Komunalinis vandentiekis
Kultūros paveldo objekto tvarkomųjų statybos darbų ir/ar tvarkybos darbų pabaigos metai:		Nuotekų šalinimas:	Komunalinis nuotekų šalinimas
Baigtumo procentas: %	100	Dujos:	Nėra
Aukštų skaičius:	7	Karštas vanduo:	Yra
Tūris: kub. m	46451	Elektra:	Yra
Bendras plotas: kv. m	11080,28	Viryklė:	Elektrinė
Užstatytas plotas: kv. m	2876	Vonios kambarys:	Yra
Užimtas plotas: kv. m	2876	Vėdinimas ir kondicionavimas:	Vėdinimas ir kondicionavimas
Plotas bruto: kv. m	14681	Pastate esančių patalpų (butų) pritaikymas slėptuvei ar priedangai:	Nėra
Bendras patalpų (butų), kuriose insoliacijos norma kompensuota, skaičius: vnt.		Koordinatė X:	6086441
Bendras patalpų (butų), kuriose insoliacijos norma kompensuota, plotas: kv. m		Koordinatė Y:	498974



### Pastato sudėtinės dalies kadastro duomenys

<b>Žymėjimas</b>	1D7/p		
<b>Pavadinimas</b>	Poliklinika		
<b>Statybos pradžios metai:</b>	1973	<b>Tūris: kub. m</b>	18876
<b>Statybos pabaigos metai:</b>	1973	<b>Bendras plotas: kv. m</b>	4188,06
<b>Rekonstravimo pradžios metai:</b>	2009	<b>Pamatai:</b>	Betonas
<b>Rekonstravimo pabaigos metai:</b>	2014	<b>Sienos:</b>	Plytos
<b>Kap. remonto pradžios metai:</b>		<b>Perdanga:</b>	Gelžbetonis
<b>Kap. remonto pabaigos metai:</b>		<b>Stogo konstrukcija:</b>	Plokščiasis
<b>Atnaujinimo (modernizavimo) pradžios metai:</b>		<b>Stogo danga:</b>	Bitumas
<b>Atnaujinimo (modernizavimo) pabaigos metai:</b>		<b>Išorės apdaila:</b>	Tinkas, dažai
<b>Papr. remonto pradžios metai:</b>	2017	<b>Pertvaros:</b>	Plytos
<b>Papr. remonto pabaigos metai:</b>	2025	<b>Grindys:</b>	Linoleumas
<b>Kultūros paveldo objekto tvarkomųjų statybos darbų ir/ar tvarkybos darbų pradžios metai:</b>		<b>Langai:</b>	Plastikiniai
<b>Kultūros paveldo objekto tvarkomųjų statybos darbų ir/ar tvarkybos darbų pabaigos metai:</b>		<b>Durys:</b>	Medinės
<b>Baigtumo procentas: %</b>	100	<b>Vidaus apdaila:</b>	Dažai
<b>Aukštų skaičius:</b>	7		

### Pastato sudėtinės dalies kadastro duomenys

<b>Žymėjimas</b>	R1		
<b>Pavadinimas</b>	Rūsysis		
<b>Statybos pradžios metai:</b>	1973	<b>Baigtumo procentas: %</b>	100
<b>Statybos pabaigos metai:</b>	1973	<b>Aukštų skaičius:</b>	
<b>Rekonstravimo pradžios metai:</b>	2009	<b>Tūris: kub. m</b>	2197
<b>Rekonstravimo pabaigos metai:</b>	2011	<b>Bendras plotas: kv. m</b>	477,11
<b>Kap. remonto pradžios metai:</b>		<b>Sienos:</b>	Monolitinis betonas
<b>Kap. remonto pabaigos metai:</b>		<b>Perdanga:</b>	Gelžbetonis
<b>Atnaujinimo (modernizavimo) pradžios metai:</b>		<b>Išorės apdaila:</b>	Keraminės plytelės
<b>Atnaujinimo (modernizavimo) pabaigos metai:</b>		<b>Pertvaros:</b>	Plytos
<b>Papr. remonto pradžios metai:</b>		<b>Grindys:</b>	Betoninės plytelės
<b>Papr. remonto pabaigos metai:</b>		<b>Langai:</b>	Plastikiniai
<b>Kultūros paveldo objekto tvarkomųjų statybos darbų ir/ar tvarkybos darbų pradžios metai:</b>		<b>Durys:</b>	Medinės
<b>Kultūros paveldo objekto tvarkomųjų statybos darbų ir/ar tvarkybos darbų pabaigos metai:</b>		<b>Vidaus apdaila:</b>	Tinkas



# Pastato sudėtinės dalies kadastro duomenys

<b>Žymėjimas</b>	1d3/p		
<b>Pavadinimas</b>	Priestatas		
<b>Statybos pradžios metai:</b>	1973	<b>Tūris: kub. m</b>	13061
<b>Statybos pabaigos metai:</b>	1973	<b>Bendras plotas: kv. m</b>	3203,49
<b>Rekonstravimo pradžios metai:</b>	2009	<b>Pamatai:</b>	Betonas
<b>Rekonstravimo pabaigos metai:</b>	2011	<b>Sienos:</b>	Plytos
<b>Kap. remonto pradžios metai:</b>		<b>Perdanga:</b>	Gelžbetonis
<b>Kap. remonto pabaigos metai:</b>		<b>Stogo konstrukcija:</b>	Plokščiasis
<b>Atnaujinimo (modernizavimo) pradžios metai:</b>		<b>Stogo danga:</b>	Bitumas
<b>Atnaujinimo (modernizavimo) pabaigos metai:</b>		<b>Išorės apdaila:</b>	Tinkas, dažai
<b>Papr. remonto pradžios metai:</b>	2017	<b>Pertvaros:</b>	Plytos
<b>Papr. remonto pabaigos metai:</b>	2025	<b>Grindys:</b>	Linoleumas
<b>Kultūros paveldo objekto tvarkomųjų statybos darbų ir/ar tvarkybos darbų pradžios metai:</b>		<b>Langai:</b>	Plastikiniai
<b>Kultūros paveldo objekto tvarkomųjų statybos darbų ir/ar tvarkybos darbų pabaigos metai:</b>		<b>Durys:</b>	Medinės
<b>Baigtumo procentas: %</b>	100	<b>Vidaus apdaila:</b>	Dažai
<b>Aukštų skaičius:</b>	3		





# Pastato sudėtinės dalies kadastro duomenys

<b>Žymėjimas</b>	R2		
<b>Pavadinimas</b>	Rūsysis		
<b>Statybos pradžios metai:</b>	1973	<b>Tūris: kub. m</b>	2091
<b>Statybos pabaigos metai:</b>	1973	<b>Bendras plotas: kv. m</b>	819,51
<b>Rekonstravimo pradžios metai:</b>	2009	<b>Pamatai:</b>	Betonas
<b>Rekonstravimo pabaigos metai:</b>	2011	<b>Sienos:</b>	Monolitinis betonas
<b>Kap. remonto pradžios metai:</b>		<b>Perdanga:</b>	Gelžbetonis
<b>Kap. remonto pabaigos metai:</b>		<b>Stogo konstrukcija:</b>	
<b>Atnaujinimo (modernizavimo) pradžios metai:</b>		<b>Stogo danga:</b>	
<b>Atnaujinimo (modernizavimo) pabaigos metai:</b>		<b>Išorės apdaila:</b>	Keraminės plytelės
<b>Papr. remonto pradžios metai:</b>		<b>Pertvaros:</b>	Plytos
<b>Papr. remonto pabaigos metai:</b>		<b>Grindys:</b>	Betoninės plytelės
<b>Kultūros paveldo objekto tvarkomųjų statybos darbų ir/ar tvarkybos darbų pradžios metai:</b>		<b>Langai:</b>	Plastikiniai
<b>Kultūros paveldo objekto tvarkomųjų statybos darbų ir/ar tvarkybos darbų pabaigos metai:</b>		<b>Durys:</b>	Medinės
<b>Baigtumo procentas: %</b>	100	<b>Vidaus apdaila:</b>	Tinkas
<b>Aukštų skaičius:</b>	1		



# Pastato sudėtinės dalies kadastro duomenys

<b>Žymėjimas</b>	2d3/p		
<b>Pavadinimas</b>	Priestatas		
<b>Statybos pradžios metai:</b>	1973	<b>Tūris: kub. m</b>	6482
<b>Statybos pabaigos metai:</b>	1973	<b>Bendras plotas: kv. m</b>	1552,17
<b>Rekonstravimo pradžios metai:</b>	2009	<b>Pamatai:</b>	Betonas
<b>Rekonstravimo pabaigos metai:</b>	2011	<b>Sienos:</b>	Plytos
<b>Kap. remonto pradžios metai:</b>		<b>Perdanga:</b>	Gelžbetonis
<b>Kap. remonto pabaigos metai:</b>		<b>Stogo konstrukcija:</b>	Plokščiasis
<b>Atnaujinimo (modernizavimo) pradžios metai:</b>		<b>Stogo danga:</b>	Bitumas
<b>Atnaujinimo (modernizavimo) pabaigos metai:</b>		<b>Išorės apdaila:</b>	Tinkas, dažai
<b>Papr. remonto pradžios metai:</b>	2017	<b>Pertvaros:</b>	Plytos
<b>Papr. remonto pabaigos metai:</b>	2025	<b>Grindys:</b>	Linoleumas
<b>Kultūros paveldo objekto tvarkomųjų statybos darbų ir/ar tvarkybos darbų pradžios metai:</b>		<b>Langai:</b>	Plastikiniai
<b>Kultūros paveldo objekto tvarkomųjų statybos darbų ir/ar tvarkybos darbų pabaigos metai:</b>		<b>Durys:</b>	Medinės
<b>Baigtumo procentas: %</b>	100	<b>Vidaus apdaila:</b>	Dažai
<b>Aukštų skaičius:</b>	3		



# Pastato sudėtinės dalies kadastro duomenys

<b>Žymėjimas</b>	R3		
<b>Pavadinimas</b>	Rūsysis		
<b>Statybos pradžios metai:</b>	1973	<b>Tūris: kub. m</b>	1731
<b>Statybos pabaigos metai:</b>	1973	<b>Bendras plotas: kv. m</b>	442,37
<b>Rekonstravimo pradžios metai:</b>	2009	<b>Pamatai:</b>	Betonas
<b>Rekonstravimo pabaigos metai:</b>	2011	<b>Sienos:</b>	Monolitinis betonas
<b>Kap. remonto pradžios metai:</b>		<b>Perdanga:</b>	Gelžbetonis
<b>Kap. remonto pabaigos metai:</b>		<b>Stogo konstrukcija:</b>	
<b>Atnaujinimo (modernizavimo) pradžios metai:</b>		<b>Stogo danga:</b>	
<b>Atnaujinimo (modernizavimo) pabaigos metai:</b>		<b>Išorės apdaila:</b>	Keraminės plytelės
<b>Papr. remonto pradžios metai:</b>		<b>Pertvaros:</b>	Plytos
<b>Papr. remonto pabaigos metai:</b>		<b>Grindys:</b>	Betoninės plytelės
<b>Kultūros paveldo objekto tvarkomųjų statybos darbų ir/ar tvarkybos darbų pradžios metai:</b>		<b>Langai:</b>	Plastikiniai
<b>Kultūros paveldo objekto tvarkomųjų statybos darbų ir/ar tvarkybos darbų pabaigos metai:</b>		<b>Durys:</b>	Medinės
<b>Baigtumo procentas: %</b>	100	<b>Vidaus apdaila:</b>	Tinkas
<b>Aukštų skaičius:</b>	1		



# Pastato sudėtinės dalies kadastro duomenys

<b>Žymėjimas</b>	3d1/p		
<b>Pavadinimas</b>	Priestatas		
<b>Statybos pradžios metai:</b>	1973	<b>Tūris: kub. m</b>	1285
<b>Statybos pabaigos metai:</b>	1973	<b>Bendras plotas: kv. m</b>	274,98
<b>Rekonstravimo pradžios metai:</b>	2009	<b>Pamatai:</b>	Betonas
<b>Rekonstravimo pabaigos metai:</b>	2011	<b>Sienos:</b>	Plytos
<b>Kap. remonto pradžios metai:</b>		<b>Perdanga:</b>	Gelžbetonis
<b>Kap. remonto pabaigos metai:</b>		<b>Stogo konstrukcija:</b>	Plokščiasis
<b>Atnaujinimo (modernizavimo) pradžios metai:</b>		<b>Stogo danga:</b>	Bitumas
<b>Atnaujinimo (modernizavimo) pabaigos metai:</b>		<b>Išorės apdaila:</b>	Tinkas, dažai
<b>Papr. remonto pradžios metai:</b>	2017	<b>Pertvaros:</b>	Plytos
<b>Papr. remonto pabaigos metai:</b>	2025	<b>Grindys:</b>	Keraminės plytelės
<b>Kultūros paveldo objekto tvarkomųjų statybos darbų ir/ar tvarkybos darbų pradžios metai:</b>		<b>Langai:</b>	Plastikiniai
<b>Kultūros paveldo objekto tvarkomųjų statybos darbų ir/ar tvarkybos darbų pabaigos metai:</b>		<b>Durys:</b>	Medinės
<b>Baigtumo procentas: %</b>	100	<b>Vidaus apdaila:</b>	Dažai
<b>Aukštų skaičius:</b>	1		



# Pastato sudėtinės dalies kadastro duomenys

<b>Žymėjimas</b>	R4		
<b>Pavadinimas</b>	Rūsys		
<b>Statybos pradžios metai:</b>	1973	<b>Tūris: kub. m</b>	392
<b>Statybos pabaigos metai:</b>	1973	<b>Bendras plotas: kv. m</b>	107,75
<b>Rekonstravimo pradžios metai:</b>	2009	<b>Pamatai:</b>	Betonas
<b>Rekonstravimo pabaigos metai:</b>	2011	<b>Sienos:</b>	Monolitinis betonas
<b>Kap. remonto pradžios metai:</b>		<b>Perdanga:</b>	Gelžbetonis
<b>Kap. remonto pabaigos metai:</b>		<b>Stogo konstrukcija:</b>	
<b>Atnaujinimo (modernizavimo) pradžios metai:</b>		<b>Stogo danga:</b>	
<b>Atnaujinimo (modernizavimo) pabaigos metai:</b>		<b>Išorės apdaila:</b>	Keraminės plytelės
<b>Papr. remonto pradžios metai:</b>		<b>Pertvaros:</b>	Plytos
<b>Papr. remonto pabaigos metai:</b>		<b>Grindys:</b>	Betoninės plytelės
<b>Kultūros paveldo objekto tvarkomųjų statybos darbų ir/ar tvarkybos darbų pradžios metai:</b>		<b>Langai:</b>	Plastikiniai
<b>Kultūros paveldo objekto tvarkomųjų statybos darbų ir/ar tvarkybos darbų pabaigos metai:</b>		<b>Durys:</b>	Medinės
<b>Baigtumo procentas: %</b>	100	<b>Vidaus apdaila:</b>	Tinkas
<b>Aukštų skaičius:</b>	1		



# Pastato sudėtinės dalies kadastro duomenys

<b>Žymėjimas</b>	4d1/p		
<b>Pavadinimas</b>	Priestatas		
<b>Statybos pradžios metai:</b>	1973	<b>Tūris: kub. m</b>	70
<b>Statybos pabaigos metai:</b>	1973	<b>Bendras plotas: kv. m</b>	14,84
<b>Rekonstravimo pradžios metai:</b>	2009	<b>Pamatai:</b>	Betonas
<b>Rekonstravimo pabaigos metai:</b>	2011	<b>Sienos:</b>	Plytos
<b>Kap. remonto pradžios metai:</b>		<b>Perdanga:</b>	Gelžbetonis
<b>Kap. remonto pabaigos metai:</b>		<b>Stogo konstrukcija:</b>	Plokščiasis
<b>Atnaujinimo (modernizavimo) pradžios metai:</b>		<b>Stogo danga:</b>	Bitumas
<b>Atnaujinimo (modernizavimo) pabaigos metai:</b>		<b>Išorės apdaila:</b>	Tinkas, dažai
<b>Papr. remonto pradžios metai:</b>	2017	<b>Pertvaros:</b>	Plytos
<b>Papr. remonto pabaigos metai:</b>	2025	<b>Grindys:</b>	Linoleumas
<b>Kultūros paveldo objekto tvarkomųjų statybos darbų ir/ar tvarkybos darbų pradžios metai:</b>		<b>Langai:</b>	Plastikiniai
<b>Kultūros paveldo objekto tvarkomųjų statybos darbų ir/ar tvarkybos darbų pabaigos metai:</b>		<b>Durys:</b>	Plastikinės
<b>Baigtumo procentas: %</b>	100	<b>Vidaus apdaila:</b>	Dažai
<b>Aukštų skaičius:</b>	1		



# Pastato sudėtinės dalies kadastro duomenys

<b>Žymėjimas</b>	5d7/g		
<b>Pavadinimas</b>	Priestatas (Liftas)		
<b>Statybos pradžios metai:</b>	2013	<b>Tūris: kub. m</b>	266
<b>Statybos pabaigos metai:</b>	2014	<b>Bendras plotas: kv. m</b>	0
<b>Rekonstravimo pradžios metai:</b>		<b>Pamatai:</b>	Gelžbetonis
<b>Rekonstravimo pabaigos metai:</b>		<b>Sienos:</b>	Metalas su karkasu
<b>Kap. remonto pradžios metai:</b>		<b>Perdanga:</b>	Nėra
<b>Kap. remonto pabaigos metai:</b>		<b>Stogo konstrukcija:</b>	Plokščiasis
<b>Atnaujinimo (modernizavimo) pradžios metai:</b>		<b>Stogo danga:</b>	Metalas
<b>Atnaujinimo (modernizavimo) pabaigos metai:</b>		<b>Išorės apdaila:</b>	Dažai
<b>Papr. remonto pradžios metai:</b>		<b>Pertvaros:</b>	Nėra
<b>Papr. remonto pabaigos metai:</b>		<b>Grindys:</b>	Nėra
<b>Kultūros paveldo objekto tvarkomųjų statybos darbų ir/ar tvarkybos darbų pradžios metai:</b>		<b>Langai:</b>	Plastikiniai
<b>Kultūros paveldo objekto tvarkomųjų statybos darbų ir/ar tvarkybos darbų pabaigos metai:</b>		<b>Durys:</b>	Metalinės
<b>Baigtumo procentas: %</b>	100	<b>Vidaus apdaila:</b>	Dažai
<b>Aukštų skaičius:</b>	7		

Matininkė



\* 1 1 8 2 6 2 1 6 9 5 \*

## ELEKTRONINIO DOKUMENTO METADUOMENYS

**I. Dokumento pavadinimas (antraštė)** Pagrindinio pastato ir jo dalių kadastro duomenys

**II. Dokumento sudarytojas (-ai)**

[redacted] Kauno r. sav., Garliava, Budrių g. 17

**III. Dokumento registracijos data ir numeris** 2025-09-01 12:23:24, Nr. 1182621695

**IV. Pasirašymas**

**Parašo paskirtis:** pasirašymas

**Parašą sukūrusio asmens vardas, pavardė ir pareigos** [redacted]

**Sertifikatas išduotas:** [redacted]

**Parašo sukūrimo data ir laikas:** 2025-09-01 12:23:24

**Parašo formatas:** XAdES-BASELINE-T

**Laiko žymoje nurodytas laikas:** 2025-09-01 12:23:39

**Informacija apie sertifikavimo paslaugų teikėją:** EID-SK 2016

**Sertifikato galiojimo laikas** 2022-07-13 17:43:12 – 2027-07-12 23:59:59

**Parašo paskirtis:** suderinimas

**Parašą sukūrusio asmens vardas, pavardė ir pareigos** [redacted], Kadastro ekspertė, Valstybės įmonė Registrų centras

**Sertifikatas išduotas:** [redacted]

**Parašo sukūrimo data ir laikas:** 2025-09-03 12:40:12

**Parašo formatas:** XAdES-BASELINE-T

**Laiko žymoje nurodytas laikas:** 2025-09-03 12:40:12

**Informacija apie sertifikavimo paslaugų teikėją:** RCSC IssuingCA

**Sertifikato galiojimo laikas** 2024-06-19 11:50:25 – 2026-05-25 17:30:43

**V. Pagrindinio dokumento priedų skaičius** – 0

**VI. Pagrindinio dokumento pridedamų dokumentų skaičius** – 0

**VII. Pridedami dokumentai:** nėra priedų

**VIII. Dokumento specifikacijos identifikavimo žymuo** ADOC-V1.0

**IX. Programinės įrangos, kuria naudojantis sudarytas elektroninis dokumentas, pavadinimas**  
RC-DSS

**X. Elektroninio dokumento grupė** BeDOC

**XI. Informacija apie elektroninio (-ių) parašo (-ų) tikrinimą (tikrinimo data)**

Visi dokumente esantys elektroniniai parašai galioja (2025-09-03 13:09:37)

**XII. Papildomi metaduomenys**

Nuorašą suformavo [redacted], 2025-09-03 13:09:37 RC-DSS





Matininkas(-ė) [redacted], kvalifikacijos pažymėjimo Nr. 2M-M-2619, Europos pr. 91 LT-46334 Kaunas, el. pašto adresas (-ai): [redacted]

PASTATO IR JO SUDĖTINIŲ DALIŲ VERČIŲ NUSTATYMAS

Adresas Kauno m. sav. Kauno m. Pramonės pr. 31  
Unikalus numeris 1997-3016-5018  
Vertės nustatymo data 2025-08-19

Žymėjimas	Pavadinimas	Kasmetinis vertės mažinimo koeficientas	Matavimo vienetas	Kiekis	Įkainojimo pagrindas	Vieneto vidutinė statybos vertė, Eur	Atkūrimo kaštai (statybinė vertė), Eur	Nusidėvėjimas %	Atkuriamoji vertė, Eur	Vietovės pataisos koeficientas	Vidutinė rinkos vertė, Eur
1	2	3	4	5	6	7	8	9	10	11	12
1D7/p	Poliklinika	0.8	kub. m	46451	Modelis:26479	231.92	10773000	37	6787000		7390000
1D7/p	Poliklinika	0.8	kub. m	18876	NTK 2025-2.11.12	232.31		37			
R1	Rūsys	0.7	kub. m	2197	NTK 2025-2.11.13	217.03		36			
1d3/p	Priestatas	0.8	kub. m	13061	NTK 2025-2.11.12	232.31		38			
R2	Rūsys	0.7	kub. m	2091	NTK 2025-2.11.13	217.03		36			
2d3/p	Priestatas	0.8	kub. m	6482	NTK 2025-2.11.12	232.31		38			
R3	Rūsys	0.7	kub. m	1731	NTK 2025-2.11.13	217.03		36			



1	2	3	4	5	6	7	8	9	10	11	12
3d1/p	Priestatas	0.8	kub. m	1285	NTK 2025-2.11.3	290.9		38			
R4	Rūsys	0.7	kub. m	392	NTK 2025-2.11.4	272.26		36			
4d1/p	Priestatas	0.8	kub. m	70	NTK 2025-2.11.3	290.9		38			
5d7/g	Priestatas (Liftas)	1.7	kub. m	266	NTK 2025-2.11.9	152.24		19			

Matininkė



\* 1 1 8 7 6 7 1 6 9 6 \*

Matininkas(-ė) [redacted], kvalifikacijos pažymėjimo Nr. 2M-M-2619, Europos pr. 91 LT-46334 Kaunas, el. pašto adresas (-ai): [redacted]

PASTATO PATALPŲ PLOTŲ EKSPLIKACIJA

Adresas Kauno m. sav. Kauno m. Pramonės pr. 31  
Paskirties grupė Visuomeninių  
Paskirtis Gydyto  
Pavadinimas Poliklinika  
Žymėjimas plane 1D7/p  
Kadastro duomenų nustatymo data 2025-08-19 Unikalus numeris 1997-3016-5018

Aukšto Nr.	Patalpos pažymėjimas plane		Patalpų pavadinimas	Bendras plotas m²	Gyvenamosios paskirties patalpų							Negyvenamosios paskirties patalpų		
	1 simbolis	2 simbolis			Naudingasis plotas m²	Iš to skaičiaus			Pagalbinis nenaudingasis plotas m²	Rūšių (pusrūšių) plotas m²	Garažų plotas m²	Pagrindinis plotas m²	Pagalbinis plotas m²	Naudingasis plotas m²
						Gyvenamasis plotas m²	Verslo plotas m²	Pagalbinis naudingasis plotas m²						
1	2	3	4	5	6	7	8	9	10	11	12	13	14	15
R	R	1	Koridorius	23,81									23,81	
R	R	2	Koridorius	48,30									48,30	
R	R	3	Koridorius	54,56									54,56	
R	R	4	Tambūras	4,06									4,06	
R	R	5	Šiluminis mazgas	31,67									31,67	
R	R	6	Vent.kamera	53,89									53,89	



1	2	3	4	5	6	7	8	9	10	11	12	13	14	15
R	R	7	Sandėllis	36,45									36,45	
R	R	8	Prausykla	1,68									1,68	
R	R	9	Dušas	1,68									1,68	
R	R	10	Dušas	1,68									1,68	
R	R	11	Dušas	1,68									1,68	
R	R	12	Sandėllis	30,22									30,22	
R	R	13	Sandėllis	34,11									34,11	
R	R	14	Pagalbinė patalpa	20,15									20,15	
R	R	15	Kompresorinė	14,54									14,54	
R	R	16	Sandėllis	15,57									15,57	
R	R	17	Elektros skydinė	17,52									17,52	
R	R	18	Šiluminis mazgas	24,42									24,42	
R	R	19	Koridorius	7,78									7,78	
R	R	20	Autoklavų patalpa	14,82									14,82	
R	R	21	Autoklavų patalpa	13,14									13,14	
R	R	22	Pagalbinė patalpa	6,80									6,80	
R	R	23	Pagalbinė patalpa	18,58									18,58	
R	R	24	Techninė patalpa	145,20									145,20	
R	R	25	Techninė patalpa	249,29									249,29	
R	R	26	Sandėllis	28,04									28,04	
R	R	27	Koridorius	7,68									7,68	



1	2	3	4	5	6	7	8	9	10	11	12	13	14	15
R	R	28	Ūkio patalpa	34,63									34,63	
R	R	29	Sandėllis	11,86									11,86	
R	R	30	Sandėllis	11,02									11,02	
R	R	31	Sandėllis	10,12									10,12	
R	R	32	Sandėllis	9,90									9,90	
R	R	33	Koridorius	20,26									20,26	
R	R	34	Sandėllis	9,96									9,96	
R	R	35	Ventiliacijos kamera	24,37									24,37	
R	R	36	Pagalbinė patalpa	24,18									24,18	
R	R	38	Sandėllis	70,13									70,13	
R	R	39	Sandėllis	7,72									7,72	
R	R	40	Koridorius	4,63									4,63	
R	R	41	Koridorius	18,56									18,56	
R	R	42	Ūkio patalpa	26,52									26,52	
R	R	43	Elektros skydinė	7,97									7,97	
R	R	44	Sandėllis	8,36									8,36	
R	R	45	Šiluminis mazgas	28,94									28,94	
R	R	46	Vent.kamera	25,09									25,09	
R	R	47	Techninė patalpa	106,22									106,22	
R	R	48	Techninė patalpa	36,61									36,61	
R	R	49	Koridorius	54,47									54,47	



1	2	3	4	5	6	7	8	9	10	11	12	13	14	15
R	R	50	Sandėllis	105,94									105,94	
R	R	51	Sandėllis	7,22									7,22	
R	R	52	Sandėllis	32,22									32,22	
R	R	53	Koridorius	73,02									73,02	
R	R	54	Sandėllis	13,49									13,49	
R	R	55	Sandėliukas	1,36									1,36	
R	R	56	Sandėllis	15,62									15,62	
R	R	57	Sandėllis	21,22									21,22	
R	R	58	Sandėllis	12,46									12,46	
R	R	59	Koridorius	1,37									1,37	
R	R	60	Sandėllis	71,67									71,67	
R	R	61	Ventiliacijos patalpa	32,31									32,31	
Iš viso rūsyje ( 60 patalpos )				1846,74									1846,74	
1	1	1	Tambūras	7,72									7,72	
1	1	2	Tambūras	7,12									7,12	
1	1	3	Laukiamasis	129,94								129,94		
1	1	4	Koridorius	66,07								66,07		
1	1	5	Kabinetas	41,98								41,98		
1	1	6	Kabinetas	41,43								41,43		
1	1	7	Prausykla	1,58									1,58	
1	1	8	Tualetas	1,93									1,93	



1	2	3	4	5	6	7	8	9	10	11	12	13	14	15
1	1	9	Tualetas	2,31									2,31	
1	1	10	Prausykla	1,73									1,73	
1	1	11	Tambūras	2,77									2,77	
1	1	12	Kabinetas	4,89								4,89		
1	1	13	Registratūra	68,24								68,24		
1	1	14	Rūbinė	39,18								39,18		
1	1	15	Kabinetas	11,53								11,53		
1	1	16	Tambūras	3,42									3,42	
1	1	17	Tambūras	5,29									5,29	
1	1	18	Sandėliukas	1,19									1,19	
1	1	19	Tualetas	4,38									4,38	
1	1	20	Koridorius	2,26									2,26	
1	1	21	Kabinetas	18,62								18,62		
1	1	22	Vaistinė	34,90								34,90		
1	1	23	Kabinetas	10,35								10,35		
1	1	24	Kabinetas	9,34								9,34		
1	1	25	Koridorius	46,90								46,90		
1	1	26	Kabinetas	9,28								9,28		
1	1	27	Kabinetas	12,72								12,72		
1	1	28	Pagalbinė patalpa	4,42									4,42	
1	1	29	Kabinetas	19,85								19,85		





1	2	3	4	5	6	7	8	9	10	11	12	13	14	15
1	1	30	Kabinetas	13,18								13,18		
1	1	31	Kabinetas	12,13								12,13		
1	1	32	Kabinetas	18,74								18,74		
1	1	33	Kabinetas	10,75								10,75		
1	1	34	Kabinetas	11,58								11,58		
1	1	35	Kabinetas	17,71								17,71		
1	1	36	Koridorius	22,97								22,97		
1	1	37	Kabinetas	13,95								13,95		
1	1	38	Pagalbinė patalpa	5,73									5,73	
1	1	39	Pagalbinė patalpa	1,81									1,81	
1	1	40	Pagalbinė patalpa	1,33									1,33	
1	1	41	Tambūras	1,62									1,62	
1	1	42	Tambūras	1,63									1,63	
1	1	43	Koridorius	1,33									1,33	
1	1	44	Tualetas	1,79									1,79	
1	1	45	Virtuvė	24,58									24,58	
1	1	46	Tambūras	4,35									4,35	
1	1	47	Tambūras	2,56									2,56	
1	1	48	Tambūras	2,85									2,85	
1	1	49	Koridorius	10,33									10,33	
1	1	50	Koridorius	23,17								23,17		



1	2	3	4	5	6	7	8	9	10	11	12	13	14	15
1	1	51	Kabinetas	11,63								11,63		
1	1	52	Kabinetas	10,14								10,14		
1	1	53	Kabinetas	9,77								9,77		
1	1	54	Kabinetas	8,12								8,12		
1	1	55	Pagalbinė patalpa	2,27									2,27	
1	1	56	Tualetas	1,68									1,68	
1	1	57	Tualetas	1,90									1,90	
1	1	58	Tualetas	3,92									3,92	
1	1	59	Rūbinė	15,35									15,35	
1	1	60	Moterų tualetas	3,12									3,12	
1	1	61	Tualetas	1,08									1,08	
1	1	62	Prausykla	1,44									1,44	
1	1	63	Koridorius	12,38								12,38		
1	1	64	Lankytojų tualetas	5,31									5,31	
1	1	65	Valymo inventoriaus patalpa	1,18									1,18	
1	1	66	Valymo inventoriaus patalpa	1,18									1,18	
1	1	67	Vyrų tualetas	5,41									5,41	
1	1	68	Užsiėmimų salė	114,38								114,38		
1	1	69	Tambūras	3,27									3,27	
1	1	70	Pagalbinė patalpa	13,30									13,30	
1	1	71	Jaunimo centro registratūra	17,21								17,21		



1	2	3	4	5	6	7	8	9	10	11	12	13	14	15
1	1	72	Koridorius	5,08									5,08	
1	1	73	Registratūra	16,35								16,35		
1	1	74	Personalo patalpa	11,57								11,57		
1	1	75	Kabinetas	13,22								13,22		
1	1	76	Kabinetas	11,97								11,97		
1	1	77	Tambūras	4,01									4,01	
1	1	78	Kabinetas	14,82								14,82		
1	1	79	Kabinetas	12,79								12,79		
1	1	80	Personalo patalpa	7,25								7,25		
1	1	81	Kabinetas	14,69								14,69		
1	1	82	Tambūras	2,00									2,00	
1	1	83	Koridorius	5,94									5,94	
1	1	84	Kabinetas	9,92								9,92		
1	1	85	Kabinetas	10,51								10,51		
1	1	86	Grupinių užsiėmimų patalpa	33,05								33,05		
1	1	87	Kabinetas	30,27								30,27		
1	1	88	Tambūras	1,65									1,65	
1	1	89	Kabinetas	22,04								22,04		
1	1	90	Kabinetas	20,12								20,12		
1	1	91	Kabinetas	15,93								15,93		
1	1	92	Tualetas	1,15									1,15	



1	2	3	4	5	6	7	8	9	10	11	12	13	14	15
1	1	93	Prausykla	1,62									1,62	
1	1	94	Prausykla	1,76									1,76	
1	1	95	Tualetas	1,35									1,35	
1	1	96	Kabinetas	23,92								23,92		
1	1	97	Kabinetas	27,22								27,22		
1	1	98	Koridorius	26,73								26,73		
1	1	99	Kasa	4,67									4,67	
1	1	100	Kabinetas	27,43								27,43		
1	1	101	Kabinetas	15,15								15,15		
1	1	102	Kabinetas	10,99								10,99		
1	1	103	Koridorius	4,77									4,77	
1	1	104	Kabinetas	19,42								19,42		
1	1	105	Koridorius	9,07									9,07	
1	1	106	Kabinetas	4,97								4,97		
1	1	107	Prausykla	1,38									1,38	
1	1	108	Tualetas	1,23									1,23	
1	1	109	Dūšas	1,23									1,23	
1	1	110	Prausykla	1,32									1,32	
1	1	111	Kabinetas	32,31								32,31		
1	1	112	Kabinetas	35,58								35,58		
1	1	113	Koridorius	10,59									10,59	



1	2	3	4	5	6	7	8	9	10	11	12	13	14	15
1	1	114	Dušas	2,19									2,19	
1	1	115	Dušas	2,21									2,21	
1	1	116	Dušas	2,31									2,31	
1	1	117	Tualetas	2,56									2,56	
1	1	118	laukiamasis	121,55								121,55		
1	1	119	Kabinetas	15,42								15,42		
1	1	120	Pagalbinė patalpa	1,06									1,06	
1	1	121	Kabinetas	14,35								14,35		
1	1	122	Dušas	0,91									0,91	
1	1	123	Procedūrų kabinetas	5,57								5,57		
1	1	124	Procedūrų kabinetas	8,91								8,91		
1	1	125	Dušas	0,96									0,96	
1	1	126	Kabinetas	6,83								6,83		
1	1	127	Procedūrų kabinetas	8,20								8,20		
1	1	128	Kabinetas	23,08								23,08		
1	1	129	Kabinetas	17,01								17,01		
1	1	130	Kabinetas	16,13								16,13		
1	1	131	Kabinetas	16,97								16,97		
1	1	132	Kabinetas	10,73								10,73		
1	1	133	Kabinetas	23,64								23,64		
1	1	134	Bufetas	10,55								10,55		



1	2	3	4	5	6	7	8	9	10	11	12	13	14	15
1	1	135	Plovykla	4,29									4,29	
1	1	136	Kavinė	29,97								29,97		
1	1	137	Koridorius	3,13									3,13	
1	1	138	Kabinetas	17,71								17,71		
1	1	139	Pagalbinė patalpa	1,32									1,32	
1	1	140	Registratūra	31,67								31,67		
Iš viso pirmame aukšte ( 140 patalpos )				1985,74								1739,54	246,20	
2	2	1	Vestibiulis	64,79								64,79		
2	2	2	Kabinetas	14,86								14,86		
2	2	3	Dušas	1,72									1,72	
2	2	4	Kabinetas	13,94								13,94		
2	2	5	Salė	41,03								41,03		
2	2	6	Koridorius	13,65									13,65	
2	2	7	Prausykla	1,45									1,45	
2	2	8	Tualetas	1,68									1,68	
2	2	9	Tualetas	2,22									2,22	
2	2	10	Prausykla	2,17									2,17	
2	2	11	Kabinetas	13,88								13,88		
2	2	12	Kabinetas	18,62								18,62		
2	2	13	Kabinetas	14,80								14,80		
2	2	14	Kabinetas	17,34								17,34		



\* 1 1 8 2 5 7 6 2 0 8 \*

1	2	3	4	5	6	7	8	9	10	11	12	13	14	15
2	2	15	Kabinetas	15,85								15,85		
2	2	16	Kabinetas	14,78								14,78		
2	2	17	Kabinetas	18,31								18,31		
2	2	18	Kabinetas	15,72								15,72		
2	2	19	Tambūras	3,77									3,77	
2	2	20	Pagalbinė patalpa	2,72									2,72	
2	2	21	Tualetas	1,04									1,04	
2	2	22	Tualetas	1,09									1,09	
2	2	23	Tambūras	3,15									3,15	
2	2	24	Higienos patalpa	2,43									2,43	
2	2	25	Kabinetas	10,75								10,75		
2	2	26	Kabinetas	6,34								6,34		
2	2	27	Koridorius	110,68								110,68		
2	2	28	Kabinetas	10,36								10,36		
2	2	29	Kabinetas	9,56								9,56		
2	2	30	Kabinetas	11,73								11,73		
2	2	31	Kabinetas	7,75								7,75		
2	2	32	Kabinetas	11,33								11,33		
2	2	33	Kabinetas	11,38								11,38		
2	2	34	Procedūrų kabinetas	8,91								8,91		
2	2	35	laukiamasis	224,28								224,28		



1	2	3	4	5	6	7	8	9	10	11	12	13	14	15
2	2	36	Kabinetas	8,08								8,08		
2	2	37	Kabinetas	13,08								13,08		
2	2	38	Personalo patalpa	17,55								17,55		
2	2	39	Kabinetas	11,77								11,77		
2	2	40	Kabinetas	10,78								10,78		
2	2	41	Kabinetas	11,08								11,08		
2	2	42	Kabinetas	10,78								10,78		
2	2	43	Kabinetas	10,65								10,65		
2	2	44	Kabinetas	10,36								10,36		
2	2	45	Registratūra	39,61								39,61		
2	2	46	Kabinetas	9,06								9,06		
2	2	47	Kabinetas	7,86								7,86		
2	2	48	Kabinetas	12,11								12,11		
2	2	49	Kabinetas	13,34								13,34		
2	2	50	Kabinetas	17,85								17,85		
2	2	51	Kabinetas	14,64								14,64		
2	2	52	Kabinetas	20,38								20,38		
2	2	53	Kabinetas	17,45								17,45		
2	2	54	Kabinetas	17,73								17,73		
2	2	55	Kabinetas	14,64								14,64		
2	2	56	Kabinetas	21,60								21,60		



\* 1 1 8 2 5 7 6 2 0 8 \*



1	2	3	4	5	6	7	8	9	10	11	12	13	14	15
2	2	57	Koridorius	5,76									5,76	
2	2	58	Koridorius	1,87									1,87	
2	2	59	Tualetas	2,70									2,70	
2	2	60	Pagalbinė patalpa	5,64									5,64	
2	2	61	Tualetas	4,78									4,78	
2	2	62	Pagalbinė patalpa	3,88									3,88	
2	2	63	Kabinetas	68,89								68,89		
2	2	64	Kabinetas	29,84								29,84		
2	2	65	Pagalbinė patalpa	1,65									1,65	
2	2	66	Kabinetas	13,74								13,74		
2	2	67	Salė	14,22								14,22		
2	2	68	Persirengimo patalpa	4,28									4,28	
2	2	69	Kabinetas	15,85								15,85		
2	2	70	Kabinetas	20,63								20,63		
2	2	71	Kabinetas	13,78								13,78		
2	2	72	Kabinetas	17,27								17,27		
2	2	73	Kabinetas	15,40								15,40		
2	2	74	Kabinetas	20,02								20,02		
2	2	75	Koridorius	127,65								127,65		
2	2	76	Kabinetas	32,95								32,95		
2	2	77	Kabinetas	21,64								21,64		



1	2	3	4	5	6	7	8	9	10	11	12	13	14	15
2	2	78	Kabinetas	16,92								16,92		
2	2	79	Kabinetas	17,80								17,80		
2	2	80	Kabinetas	15,88								15,88		
2	2	81	Kabinetas	24,89								24,89		
2	2	82	Virtuvė	7,07									7,07	
2	2	83	Kabinetas	17,85								17,85		
2	2	84	Kabinetas	22,83								22,83		
2	2	85	Kabinetas	5,13								5,13		
2	2	86	Kabinetas	5,22								5,22		
2	2	87	Kabinetas	32,54								32,54		
2	2	88	Kabinetas	33,41								33,41		
2	2	89	Virtuvė	8,30									8,30	
2	2	90	Kabinetas	30,36								30,36		
Iš viso antrame aukšte ( 90 patalpos )				1715,12								1632,10	83,02	
3	3	1	Laukiamasis	53,07								53,07		
3	3	2	Kabinetas	42,12								42,12		
3	3	3	Kabinetas	40,90								40,90		
3	3	4	Koridorius	13,52									13,52	
3	3	5	Prausykla	1,51									1,51	
3	3	6	Tualetas	1,74									1,74	
3	3	7	Prausykla	2,04									2,04	



1	2	3	4	5	6	7	8	9	10	11	12	13	14	15
3	3	8	Tualetas	2,22									2,22	
3	3	9	Kabinetas	14,28								14,28		
3	3	10	Kabinetas	19,91								19,91		
3	3	11	Kabinetas	16,89								16,89		
3	3	12	Kabinetas	26,83								26,83		
3	3	13	Sandėllis	5,12									5,12	
3	3	14	Kabinetas	12,99								12,99		
3	3	15	Kabinetas	20,46								20,46		
3	3	16	Kabinetas	13,67								13,67		
3	3	17	Kabinetas	17,86								17,86		
3	3	18	Kabinetas	16,16								16,16		
3	3	19	Laukiamasis	91,98								91,98		
3	3	20	Kabinetas	18,07								18,07		
3	3	21	Kabinetas	21,76								21,76		
3	3	22	Kabinetas	21,70								21,70		
3	3	23	Registratūra	30,32								30,32		
3	3	24	Laukiamasis	206,28								206,28		
3	3	25	Kabinetas	8,68								8,68		
3	3	26	Kabinetas	12,69								12,69		
3	3	27	Kabinetas	12,58								12,58		
3	3	28	Kabinetas	8,57								8,57		



1	2	3	4	5	6	7	8	9	10	11	12	13	14	15
3	3	29	Kabinetas	20,41								20,41		
3	3	30	Kabinetas	11,01								11,01		
3	3	31	Kabinetas	11,01								11,01		
3	3	32	Kabinetas	18,88								18,88		
3	3	33	Kabinetas	12,46								12,46		
3	3	34	Kabinetas	10,41								10,41		
3	3	35	Kabinetas	18,99								18,99		
3	3	36	Kabinetas	12,39								12,39		
3	3	37	Kabinetas	10,42								10,42		
3	3	38	Kabinetas	11,73								11,73		
3	3	39	Kabinetas	10,54								10,54		
3	3	40	Kabinetas	11,21								11,21		
3	3	41	Kabinetas	17,50								17,50		
3	3	42	Kabinetas	16,80								16,80		
3	3	43	Kabinetas	18,14								18,14		
3	3	44	Kabinetas	17,31								17,31		
3	3	45	Kabinetas	17,70								17,70		
3	3	46	Kabinetas	17,82								17,82		
3	3	47	Kabinetas	16,30								16,30		
3	3	48	Koridorius	5,56									5,56	
3	3	49	Koridorius	1,59									1,59	



1	2	3	4	5	6	7	8	9	10	11	12	13	14	15
3	3	50	Tualetas	2,67									2,67	
3	3	51	Pagalbinė patalpa	5,93									5,93	
3	3	52	Tualetas	4,41									4,41	
3	3	53	Kabinetas	17,71								17,71		
3	3	54	Kabinetas	13,72								13,72		
3	3	55	Kabinetas	20,87								20,87		
3	3	56	Kabinetas	21,32								21,32		
3	3	57	Kabinetas	28,28								28,28		
3	3	58	Kabinetas	15,62								15,62		
3	3	59	Kabinetas	17,42								17,42		
3	3	60	Kabinetas	17,31								17,31		
3	3	61	Serverinė	15,06								15,06		
3	3	62	Kabinetas	37,62								37,62		
3	3	63	Kabinetas	15,51								15,51		
3	3	64	Kabinetas	19,63								19,63		
3	3	65	Kabinetas	5,53								5,53		
3	3	66	Tualetas	1,24									1,24	
3	3	67	Kabinetas	11,41								11,41		
3	3	68	Kabinetas	8,33								8,33		
3	3	69	Kabinetas	6,29								6,29		
3	3	70	Tualetas	1,56									1,56	



1	2	3	4	5	6	7	8	9	10	11	12	13	14	15
3	3	71	Kabinetas	12,12								12,12		
3	3	72	Koridorius	3,90									3,90	
3	3	73	Kabinetas	50,73								50,73		
3	3	74	Koridorius	4,64									4,64	
3	3	75	Kabinetas	13,09								13,09		
3	3	76	Kabinetas	9,38								9,38		
3	3	77	Kabinetas	7,61								7,61		
3	3	78	Kabinetas	17,39								17,39		
3	3	79	Laukiamasis	127,81								127,81		
3	3	80	Kabinetas	17,28								17,28		
3	3	81	Kabinetas	16,30								16,30		
3	3	82	Kabinetas	17,17								17,17		
3	3	83	Kabinetas	17,23								17,23		
3	3	84	Kabinetas	15,93								15,93		
3	3	85	Kabinetas	14,51								14,51		
3	3	86	Kabinetas	18,53								18,53		
3	3	87	Pagalbinė patalpa	2,52									2,52	
3	3	88	Kabinetas	14,35								14,35		
Iš viso trečiame aukšte ( 88 patalpos )				1710,03								1649,86	60,17	
4	4	1	laukiamasis	76,98								76,98		
4	4	3	Kabinetas	7,44								7,44		



\* 1 1 8 2 5 7 6 2 0 8 \*

1	2	3	4	5	6	7	8	9	10	11	12	13	14	15
4	4	4	Kabinetas	14,30								14,30		
4	4	5	Kabinetas	11,96								11,96		
4	4	6	Kabinetas	11,30								11,30		
4	4	7	Kabinetas	17,66								17,66		
4	4	8	Tualetas	2,87									2,87	
4	4	9	Koridorius	10,95									10,95	
4	4	10	Prausykla	1,51									1,51	
4	4	11	Prausykla	2,04									2,04	
4	4	12	Tualetas	1,74									1,74	
4	4	13	Tualetas	2,22									2,22	
4	4	14	Kabinetas	18,05								18,05		
4	4	15	Kabinetas	12,98								12,98		
4	4	16	Kabinetas	24,45								24,45		
4	4	17	Kabinetas	4,71								4,71		
4	4	18	Kabinetas	17,35								17,35		
4	4	19	Kabinetas	23,90								23,90		
4	4	20	Kabinetas	18,32								18,32		
4	4	21	Kabinetas	36,47								36,47		
4	4	22	laukiamasis	122,06								122,06		
4	4	23	Kabinetas	8,25								8,25		
4	4	24	Kabinetas	11,50								11,50		



1	2	3	4	5	6	7	8	9	10	11	12	13	14	15
4	4	25	Kabinetas	10,10								10,10		
4	4	26	Registratūra	9,60								9,60		
4	4	28	Kabinetas	11,95								11,95		
4	4	29	Kabinetas	10,32								10,32		
4	4	30	Kabinetas	10,60								10,60		
4	4	31	Kabinetas	10,75								10,75		
4	4	32	Vent.kamera	152,31									152,31	
4	4	33	Vent.kamera	298,19									298,19	
4	4	34	Vent.kamera	134,97									134,97	
4	4	35	Lifto patalpa	12,67									12,67	
4	4	36	Vent.kamera	127,61									127,61	
4	4	37	Vent.kamera	110,03									110,03	
4	4	38	Vent.kamera	153,36									153,36	
4	4	39	Vent.kamera	153,70									153,70	
Iš viso ketvirtame aukšte ( 37 patalpos )				1665,17								501,00	1164,17	
5	5	1	Laukiamasis	65,51								65,51		
5	5	2	Kabinetas	10,54								10,54		
5	5	3	Kabinetas	10,64								10,64		
5	5	4	Kabinetas	11,87								11,87		
5	5	5	Kabinetas	23,65								23,65		
5	5	6	Kabinetas	17,27								17,27		



\* 1 1 8 2 5 7 6 2 0 8 \*



1	2	3	4	5	6	7	8	9	10	11	12	13	14	15
5	5	7	Tualetas	1,45									1,45	
5	5	8	Prausykla	1,57									1,57	
5	5	9	Koridorius	12,50									12,50	
5	5	10	Prausykla	2,04									2,04	
5	5	11	Tualetas	1,75									1,75	
5	5	12	Tualetas	2,15									2,15	
5	5	13	Prausykla	1,96									1,96	
5	5	14	Kabinetas	4,52								4,52		
5	5	15	Kabinetas	11,36								11,36		
5	5	16	Kabinetas	12,05								12,05		
5	5	17	Kabinetas	12,85								12,85		
5	5	18	Kabinetas	10,89								10,89		
5	5	19	Kabinetas	7,01								7,01		
5	5	20	Kabinetas	17,11								17,11		
5	5	21	Kabinetas	11,65								11,65		
5	5	22	Kabinetas	11,56								11,56		
5	5	23	Kabinetas	18,22								18,22		
5	5	24	Kabinetas	14,68								14,68		
5	5	25	Kabinetas	20,66								20,66		
5	5	26	laukiamasis	146,57								146,57		
5	5	27	Sandėlis	7,71									7,71	



1	2	3	4	5	6	7	8	9	10	11	12	13	14	15
5	5	28	Kabinetas	11,54								11,54		
5	5	29	Kabinetas	10,25								10,25		
5	5	30	Kabinetas	9,81								9,81		
5	5	31	Kabinetas	10,81								10,81		
5	5	32	Kabinetas	9,65								9,65		
Iš viso penktame aukšte ( 32 patalpos )				521,80								490,67	31,13	
6	6	1	Vestibiulis	42,71								42,71		
6	6	2	Kabinetas	9,90								9,90		
6	6	3	Kabinetas	10,48								10,48		
6	6	4	laukiamasis	23,27								23,27		
6	6	5	Pagalbinė patalpa	2,94									2,94	
6	6	6	Kabinetas	6,27								6,27		
6	6	7	Kabinetas	23,86								23,86		
6	6	8	Kabinetas	17,55								17,55		
6	6	9	Pagalbinė patalpa	3,52									3,52	
6	6	10	Koridorius	11,45									11,45	
6	6	11	Prausykla	2,03									2,03	
6	6	12	Prausykla	1,96									1,96	
6	6	13	Tualetas	1,69									1,69	
6	6	14	Tualetas	2,28									2,28	
6	6	15	Kabinetas	18,13								18,13		



1	2	3	4	5	6	7	8	9	10	11	12	13	14	15
6	6	16	Kabinetas	17,45								17,45		
6	6	17	Kabinetas	11,23								11,23		
6	6	18	Kabinetas	16,12								16,12		
6	6	19	Kabinetas	15,84								15,84		
6	6	20	Kabinetas	16,97								16,97		
6	6	21	Kabinetas	15,80								15,80		
6	6	22	Kabinetas	18,16								18,16		
6	6	23	Kabinetas	35,10								35,10		
6	6	24	Koridorius	28,45									28,45	
6	6	25	Kabinetas	7,90								7,90		
6	6	26	Kabinetas	10,67								10,67		
6	6	27	Kabinetas	11,20								11,20		
6	6	28	Kabinetas	9,86								9,86		
6	6	29	laukiamasis	87,29								87,29		
6	6	30	Koridorius	5,11									5,11	
6	6	31	Kabinetas	10,64								10,64		
6	6	32	Kabinetas	10,37								10,37		
6	6	33	Kabinetas	10,78								10,78		
Iš viso šeštame aukšte ( 33 patalpos )				516,98								457,55	59,43	
7	7	1	laukiamasis	56,84								56,84		
7	7	2	Kabinetas	9,61								9,61		



1	2	3	4	5	6	7	8	9	10	11	12	13	14	15
7	7	3	Kabinetas	19,47								19,47		
7	7	4	Personalo patalpa	10,28								10,28		
7	7	5	Kabinetas	12,94								12,94		
7	7	6	Kabinetas	9,70								9,70		
7	7	7	Kabinetas	16,22								16,22		
7	7	8	Koridorius	1,36									1,36	
7	7	9	Tualetas	1,63									1,63	
7	7	10	Koridorius	13,41									13,41	
7	7	11	Prausykla	2,47									2,47	
7	7	12	Tualetas	1,68									1,68	
7	7	13	Tualetas	3,20									3,20	
7	7	14	Prausykla	1,92									1,92	
7	7	15	Kabinetas	18,10								18,10		
7	7	16	Kabinetas	15,40								15,40		
7	7	17	Kabinetas	14,44								14,44		
7	7	18	Kabinetas	15,24								15,24		
7	7	19	Kabinetas	16,06								16,06		
7	7	20	Pagalbinė patalpa	11,02									11,02	
7	7	21	Pagalbinė patalpa	5,70									5,70	
7	7	22	Kabinetas	17,21								17,21		
7	7	23	Kabinetas	16,17								16,17		



\* 1 1 8 2 5 7 6 2 0 8 \*

1	2	3	4	5	6	7	8	9	10	11	12	13	14	15
7	7	24	Salė	35,76								35,76		
7	7	25	laukiamasis	74,77								74,77		
7	7	26	Kabinetas	9,92								9,92		
7	7	27	Kabinetas	18,96								18,96		
7	7	28	Kabinetas	10,95								10,95		
7	7	29	Kabinetas	10,37								10,37		
7	7	30	Sandėlis	3,93									3,93	
7	7	31	Kabinetas	6,43								6,43		
7	7	32	Kabinetas	12,06								12,06		
7	7	33	Kabinetas	9,42								9,42		
7	7	34	laukiamasis	23,54								23,54		
7	7	35	Kabinetas	9,58								9,58		
7	7	36	Ventkamera	307,97									307,97	
7	7	37	Lifto patalpa	18,93									18,93	
7	7	38	Vent.kamera	71,40									71,40	
7	7	39	Pagalbinė patalpa	13,64									13,64	
7	7	40	Vent.kamera	191,00									191,00	
Iš viso septintame aukšte ( 40 patalpos )				1118,70								469,44	649,26	
Iš viso ( 520 patalpos )				11080,28								6940,16	4140,12	

Matininkė



2025-09-01 12:23:56

Lapas 26 iš 26

## ELEKTRONINIO DOKUMENTO METADUOMENYS

**I. Dokumento pavadinimas (antraštė)** Pagrindinio pastato vidaus patalpų eksplikacija

**II. Dokumento sudarytojas (-ai)**

[redacted], Kauno r. sav., Garliava, Budrių g. 17

**III. Dokumento registracijos data ir numeris** 2025-09-01 12:23:57, Nr. 1182576208

**IV. Pasirašymas**

**Parašo paskirtis:** pasirašymas

**Parašą sukūrusio asmens vardas, pavardė ir pareigos** [redacted]

**Sertifikatas išduotas:** [redacted]

**Parašo sukūrimo data ir laikas:** 2025-09-01 12:23:57

**Parašo formatas:** XAdES-BASELINE-T

**Laiko žymoje nurodytas laikas:** 2025-09-01 12:24:11

**Informacija apie sertifikavimo paslaugų teikėją:** EID-SK 2016

**Sertifikato galiojimo laikas** 2022-07-13 17:43:12 – 2027-07-12 23:59:59

**Parašo paskirtis:** suderinimas

**Parašą sukūrusio asmens vardas, pavardė ir pareigos** [redacted], Kadastro ekspertė, Valstybės įmonė Registrų centras

**Sertifikatas išduotas:** [redacted]

**Parašo sukūrimo data ir laikas:** 2025-09-03 12:40:16

**Parašo formatas:** XAdES-BASELINE-T

**Laiko žymoje nurodytas laikas:** 2025-09-03 12:40:16

**Informacija apie sertifikavimo paslaugų teikėją:** RCSC IssuingCA

**Sertifikato galiojimo laikas** 2024-06-19 11:50:25 – 2026-05-25 17:30:43

**V. Pagrindinio dokumento priedų skaičius** – 0

**VI. Pagrindinio dokumento pridedamų dokumentų skaičius** – 0

**VII. Pridedami dokumentai:** nėra priedų

**VIII. Dokumento specifikacijos identifikavimo žymuo** ADOC-V1.0

**IX. Programinės įrangos, kuria naudojantis sudarytas elektroninis dokumentas, pavadinimas**  
RC-DSS

**X. Elektroninio dokumento grupė** BeDOC

**XI. Informacija apie elektroninio (-ių) parašo (-ų) tikrinimą (tikrinimo data)**

Visi dokumente esantys elektroniniai parašai galioja (2025-09-03 13:10:57)

**XII. Papildomi metaduomenys**

Nuorašą suformavo [redacted], 2025-09-03 13:10:57 RC-DSS



\* 1 1 8 2 5 7 6 2 0 8 \*

Nekilnojamųjų daiktų kadastro duomenų  
nustatymo taisyklių

12 priedas

6A forma

2M-M-2619

matininko, atlikusio kadastrinius matavimus, vardas ir pavardė, kvalifikacijos pažymėjimo Nr.,  
ind. veiklos paž. Nr. 898200, Europos pr. 91-101, Kaunas LT-46334, individualios veiklos pažymos ar verslo liudijimo Nr., adresas, el. paštas, telefono Nr.)

## PASTATO IR JO SUDĖTINIŲ DALIŲ KADASTRO DUOMENYS

### Pastato kadastro duomenys

Adresas	Kauno m. sav., Kauno m., Promonės pr. 91
Paskirties grupė	Visuomeninės
Paskirtis	Gydytis
Pavadinimas	Poliklinika
Žymėjimas plane	104/p
Kadastro duomenų nustatymo data	2015-08-19
Statybos būklė	Unikalus numeris 19973016-5018

Paskirties grupių požymis	Monofunkcinis	Pamatai	4	Betono
Statybos pradžios metai	1973	Sienos	20	Plutos
Statybos pabaigos metai	1973	Perdanga	12	Glebitanė
Rekonstrukcijos pradžios metai	2009	Stogo konstrukcija		Plastmas
Rekonstrukcijos pabaigos metai	2014	Stogo danga	5	Bitumas
Atnaujinimo (modernizavimo) pradžios metai		Išorės apdaila	4	Tinkas, kerai
Atnaujinimo (modernizavimo) pabaigos metai		Pertvaros	5	Plutos
Kapitalinio remonto pradžios metai		Grindys	12	Grindys
Kapitalinio remonto pabaigos metai		Langai	5	Plastmas
Paprastojo remonto pradžios metai	2014	Durys	3	Kerai
Paprastojo remonto pabaigos metai	2015	Vidaus apdaila	11	Kerai
Kultūros paveldo objekto (statinio) tvarkomųjų statybos darbų ir (ar) tvarkybos darbų pradžios metai		Šildymas	4	Cent. cent.
Kultūros paveldo objekto (statinio) tvarkomųjų statybos darbų ir (ar) tvarkybos darbų pabaigos metai		Vandentiekis	1	Komunal.
Ekstremumas, proc.	100	Nuotekų šalinimas	2	Komunal.
Asbesto kiekis	7	Dujos		Ne
Plotas, kub. m	46451	Karštas vanduo	1	Yra
Užstatytas plotas, kv. m	2876	Elektra	6	Yra
Užstatytas plotas, kv. m	2876	Viryklė	1	Elektrinė
Plotas bruto, kv. m	14681	Vonios kambarys	1	Yra
bendras patalpų (butų), kuriuose insoliacijos norma kompensuota, skaičius		Vėdinimas ir kondicionavimas	3	Vėdinim. ir kondic.
bendras patalpų (butų), kuriuose insoliacijos norma kompensuota, plotas, kv. m		Pastate esančių patalpų pritaikymas slėptuvei ar priedangai		Ne

### Pastato sudėtinių dalių kadastro duomenys

Žymėjimas plane	21			
Pavadinimas.	Rūsiai			
Kadastro duomenys	Aprašymas	Lyginamasis svoris	Nusidėvėjimas, %	Vidutinis nusidėvėjimas, %









Nuotekų šalinimas				
Dujos				
Karštas vanduo				
Elektra				
Viryklė				
Vonios kambarys				
Vėdinimas ir kondicionavimas				

#### Pastato sudėtinių dalių kadastro duomenys

Žymėjimas plane	2 d 3 / 2			
Pavadinimas	Priešlėtos			
Kadastro duomenys	Aprašymas	Lyginamasis svoris	Nusidėvėjimas, %	Vidutinis nusidėvėjimas, %
Statybos pradžios metai	1973			
Statybos pabaigos metai	1973			
Rekonstrukcijos pradžios metai	2009			
Rekonstrukcijos pabaigos metai	2011			
Atnaujinimo (modernizavimo) pradžios metai				
Atnaujinimo (modernizavimo) pabaigos metai				
Kapitalinio remonto pradžios metai				
Kapitalinio remonto pabaigos metai				
Paprastojo remonto pradžios metai	2017			
Paprastojo remonto pabaigos metai	2025			
Kultūros paveldo objekto (statinio) tvarkomųjų statybos darbų ir (ar) tvarkybos darbų pradžios metai				
Kultūros paveldo objekto (statinio) tvarkomųjų statybos darbų ir (ar) tvarkybos darbų pabaigos metai				
Baigtumas, proc.	100			
Pamatai	Betonas	4		
Sienos	Plytos	20		
Perdanga	Gelėbetonis	12		
Stogo konstrukcija	Platodanis			
Stogo danga	Bitumas	5		
Išorės apdaila	Tuščios, dažai	4		
Pertvaros	Plytos	5		
Grindys	Skaidulinės	12		
Langai	Plastiiniai	5		
Durys	Medinės	3		
Vidaus apdaila	Dažai	11		
Šildymas				
Vandentiekis				
Nuotekų šalinimas				
Dujos				
Karštas vanduo				
Elektra				
Viryklė				
Vonios kambarys				
Vėdinimas ir kondicionavimas				

#### Pastato sudėtinių dalių kadastro duomenys

Žymėjimas plane	2 3
Pavadinimas	Rūsiai



Kadastro duomenys	Aprašymas	Lyginamasis svoris	Nusidėvėjimas, %	Vidutinis nusidėvėjimas, %
Statybos pradžios metai	1973			
Statybos pabaigos metai	1973			
Rekonstrukcijos pradžios metai	2009			
Rekonstrukcijos pabaigos metai	2011			
Atnaujinimo (modernizavimo) pradžios metai				
Atnaujinimo (modernizavimo) pabaigos metai				
Kapitalinio remonto pradžios metai				
Kapitalinio remonto pabaigos metai				
Paprastojo remonto pradžios metai				
Paprastojo remonto pabaigos metai				
Kultūros paveldo objekto (statinio) tvarkomųjų statybos darbų ir (ar) tvarkybos darbų pradžios metai				
Kultūros paveldo objekto (statinio) tvarkomųjų statybos darbų ir (ar) tvarkybos darbų pabaigos metai				
Baigtumas, proc.	100			
Pamatai		4		
Sienos	Monolitinis betonas	19		
Perdangos	Gelžbetonis	13		
Stogo konstrukcija				
Stogo dangos		4		
Išorės apdaila	Keraminės plytelės	1		
Pertvaros	Plytos	6		
Grindys	Betonių plytelės	13		
Langai	Plastiniai	6		
Durys	Medinės	3		
Vidaus apdaila	Tinkas	10		
Šildymas				
Vandentiekis				
Nuotekų sistema				
Dujos				
Karštas vanduo				
Elektra				
Vietinė				
Vonios kambaras				
Vėdinimo ir kondicionavimas				

#### Pastatų patalynių dalių kadastro duomenys

Žymėjimo pavadinimas	3d 1/p			
Pavadinimas	Prieštatas			
Kadastro duomenys	Aprašymas	Lyginamasis svoris	Nusidėvėjimas, %	Vidutinis nusidėvėjimas, %
Statybos pradžios metai	1973			
Statybos pabaigos metai	1973			
Rekonstrukcijos pradžios metai	2009			
Rekonstrukcijos pabaigos metai	2011			
Atnaujinimo (modernizavimo) pradžios metai				
Atnaujinimo (modernizavimo) pabaigos metai				
Kapitalinio remonto pradžios metai				

Paprastojo remonto pradžios metai	2014			
Paprastojo remonto pabaigos metai	2015			
Kultūros paveldo objekto (statinio) tvarkomųjų statybos darbų ir (ar) tvarkybos darbų pradžios metai				
Kultūros paveldo objekto (statinio) tvarkomųjų statybos darbų ir (ar) tvarkybos darbų pabaigos metai				
Baigtumas, proc.	100			
Pamatai	Betonas	7		
Sienos	Plutos	16		
Perdanga	Gelžbetonis	11		
Stogo konstrukcija	Plaušienis			
Stogo danga	Bitumas	9		
Išorės apdaila	Tinkas, dažai	4		
Pertvaros	Plutos	4		
Grindys	Keraminės plytelės	13		
Langai	Plastmasai	5		
Durys	Medis	3		
Vidaus apdaila	Dažai	9		
Šildymas				
Vandentiekis				
Nuotekų šalinimas				
Dujos				
Karštas vanduo				
Elektra				
Viryklė				
Vonios kambarys				
Vėdinimas ir kondicionavimas				

#### Pastato sudėtinių dalių kadastro duomenys

Žymėjimas plane	R 4			
Pavadinimas	Rūsys			
Kadastro duomenys	Aprašymas	Lyginamasis svoris	Nusidėvėjimas, %	Vidutinis nusidėvėjimas, %
Statybos pradžios metai	1943			
Statybos pabaigos metai	1943			
Rekonstrukcijos pradžios metai	2009			
Rekonstrukcijos pabaigos metai	2011			
Atnaujinimo (modernizavimo) pradžios metai				
Atnaujinimo (modernizavimo) pabaigos metai				
Kapitalinio remonto pradžios metai				
Kapitalinio remonto pabaigos metai				
Paprastojo remonto pradžios metai				
Paprastojo remonto pabaigos metai				
Kultūros paveldo objekto (statinio) tvarkomųjų statybos darbų ir (ar) tvarkybos darbų pradžios metai				
Kultūros paveldo objekto (statinio) tvarkomųjų statybos darbų ir (ar) tvarkybos darbų pabaigos metai				
Baigtumas, proc.	100			
Pamatai		8		
Sienos	Monolitinis betonas	18		
Perdanga	Gelžbetonis	9		
Stogo konstrukcija				
Stogo danga		9		



Pertvaros	Plytos	4		
Grindys	betoninis plytelis	13		
Langai	plastikiniai	5		
Durys	Medinės	3		
Vidaus	Truobos	9		
Šildymas				
Vandent				
Nuotekų				
Dujos				
Karštas				
Elektra				
Viryklė				
Vonios				
Vėdinin	licionavimas			

#### Pastatų statinių dalių kadastro duomenys

Žymėjimas	Pavadinimas	Aprašymas	Lyginamasis svoris	Nusidėvėjimas, %	Vidutinis nusidėvėjimas, %
Statybos	metai	1973			
Statybos	metai	1973			
Rekonstru	pradžios metai	2009			
Rekonstru	pabaigos metai	2011			
Atnaujin	modernizavimo) pradžios metai				
Atnaujin	modernizavimo) pabaigos metai				
Kapitali	into pradžios metai				
Kapitali	into pabaigos metai				
Paprasti	into pradžios metai	2014			
Paprasti	into pabaigos metai	2015			
Kultūrin	objekto (statinio)				
tvarkom	os darbų ir (ar) tvarkybos				
darbų p	metai				
Kultūrin	objekto (statinio)				
tvarkom	os darbų ir (ar) tvarkybos				
darbų p	metai				
Baigtu		100			
Pamatai		betonas	7		
Sienos		Plytos	16		
Perdang		betoninis	11		
Stogai		Plastikiniai			
Stogo d		Bitumenas	9		
Išorės a		Truobos, daubai	4		
Pertvaros		Plytos	4		
Grindys		betoninis	13		
Langai		plastikiniai	5		
Durys		Medinės	3		
Vidaus		daubai	9		
Šildyma					
Vandent					
Nuotekų					
Dujos					
Karštas					
Elektra					
Viryklė					
Vonios					

**Pastato sudėtinių dalių kadastro duomenys**

Žymėjimas plane	5d4/g			
Pavadinimas	Prieštatas (Liftas)			
Kadastro duomenys	Aprašymas	Lyginamasis svoris	Nusidėvėjimas, %	Vidutinis nusidėvėjimas, %
Statybos pradžios metai	2013			
Statybos pabaigos metai	2014			
Rekonstrukcijos pradžios metai				
Rekonstrukcijos pabaigos metai				
Atnaujinimo (modernizavimo) pradžios metai				
Atnaujinimo (modernizavimo) pabaigos metai				
Kapitalinio remonto pradžios metai				
Kapitalinio remonto pabaigos metai				
Paprastojo remonto pradžios metai				
Paprastojo remonto pabaigos metai				
Kultūros paveldo objekto (statinio) tvarkomųjų statybos darbų ir (ar) tvarkybos darbų pradžios metai				
Kultūros paveldo objekto (statinio) tvarkomųjų statybos darbų ir (ar) tvarkybos darbų pabaigos metai				
Baigtumas, proc.	100			
Pamatai	Gelžbetoniniai	6		
Sienos	Metalo su keramika	18		
Perdanga	Ne	-10		
Stogo konstrukcija	Plokščiai	4		
Stogo danga	Metalo	4		
Išorės apdaila	Dažai	1		
Pertvaros	Ne	-5		
Grindys	Ne	-13		
Langai	Plokščiai	5		
Durys	Metalo	4		
Vidaus apdaila	Dažai	8		
Šildymas				
Vandentiekis				
Nuotekų šalinimas				
Dujos				
Karštas vanduo				
Elektra				
Viryklė				
Vonios kambarys				
Vėdinimas ir kondicionavimas				

Matininkas, nustatęs  
kadastro duomenis

(parasas)

(vardas ir pavardė)



2M-M-2619

(matininko, atlikusio kaktusų maitinimus, vardas ir pavardė, kvalifikacijos pažymėjimo Nr., ind. veiklos paž. Nr. 898200, Europo pr. 91-101, Kaunas LT-46334, individualios veiklos pažymos ar verslo liudijimo Nr., adresas, el. paštas, telefonas Nr.)

# PASTATO IR JO SUDĖTINIŲ DALIŲ VERČIŲ NUSTATYMAS

Vercių nusistatymo data	Žymėjimas plane	Pavadinimas	Parametrai						Kasmetinis vertės mažinimo koeficientas	Įkainojimo pagrindas NTK2025	Vieneto vidutinė statybos vertė po indeksavimo, Eur.	Atkūrimo sąnaudos (statybos vertė), Eur	Nusidėvėjimas, %	Atkuriamoji vertė, Eur	Vietovės pataisos koeficientas	Vidutinė rinkos vertė, Eur
			Ilgis, m	Plotis, m	Plotas, kv. m	Aukštis, m	Turis, kub. m	Perimetras, m								
1	2	3	4	5	6	7	8	9	10	11	12	13	14	15	16	17
2019	10 <sup>7</sup> / <sub>9</sub>	Poliidiniukas					18876		0,8	2.11.12	232,31	10773000	37	6484000		7390000
	R <sup>1</sup>	Rūsųs					2197		0,7	2.11.13	217,03		36			
	1d <sup>3</sup> / <sub>9</sub>	Priestatas					13061		0,8	2.11.12	232,31		38			
	R <sup>2</sup>	Rūsųs					2091		0,7	2.11.13	217,03		36			
	2d <sup>3</sup> / <sub>9</sub>	Priestatas					6482		0,8	2.11.12	232,31		38			
	R <sup>3</sup>	Rūsųs					1731		0,7	2.11.13	217,03		36			
	3d <sup>1</sup> / <sub>9</sub>	Priestatas					1185		0,8	2.11.3	29090		38			
	R <sup>4</sup>	Rūsųs					392		0,7	2.11.4	272,26		36			
	4d <sup>1</sup> / <sub>9</sub>	Priestatas					70		0,8	2.11.3	29090		38			
	5d <sup>1</sup> / <sub>9</sub>	Priestatas (kito)					266		1,7	2.11.9	2114570,31 = 152,24		19			

Latininkas, nustatęs  
uostro duomenis

(vardas ir pavardė)